OBER LAUSITZER KURIER

Anzeigenaufnahme 0 35 91 / 4 81 70

Samstag, 21. Oktober 2023 Nr. 42/34. Jahrgang

66.921 verteilte Exemplare

Lokalausgabe Löbau – Zittau

In der Nacht strahlt der beleuchtete Zittauer Kreuzfriedhof eine ganz besondere Atmosphäre aus. Foto: Archiv/Jens Järschel

Nachts auf dem Zittauer Kreuzfriedhof

Diese Gelegenheit bietet sich so schnell nicht wieder: Die Städtischen Museen Zittau laden zur Zittauer Kulturnacht am Samstag, 21. Oktober, um 22.30 Uhr, zur nächtlichen Führung mit Bernd Wabersich über den Kreuzfriedhof ein.

Zittau. Von wegen müde – der langjährige Mitarbeiter des Stadtmuseums Zittau ist zu später Stunde topfit und hellwach, wie er betont. Der 72-Jährige stellt sich den Besuchern der nächtlichen Führung als älteste Inventarnummer der Zittauer Kreuzkirche vor. Der rüstige Rentner kennt dort sozusagen jeden Stein. Seine Verbundenheit mit dem Zittauer Kreuzfriedhof reicht weit in die Vergangenheit zurück. Bernd Wabersich hat mit der Technosportbrigade vom 4. Oktober 1984 bis zum 4. Oktober 1992 alle Höhenarbeiten bei der Sanierung der Zittauer Kreuzkirche durchgeführt. Der eiserne Kern von acht Mitarbeitern habe damals unter anderem den gesamten Dachstuhl des Gotteshauses saniert, den Außenputz erneuert und die Bleiverglasung am Dachreiterturm gewechselt. „Aufgrund der Bauarbeiten musste ich mich auch mit der Geschichte des Ensembles beschäftigen. Das hat mich mit dem Friedhof zusammengeschweißt“, sagt er. Nun stellen sich ganz allgemein vielleicht manche Besucher abends die Atmosphäre auf einem Friedhof recht schaurig vor. „Das mag zu DDR-Zeiten so gewesen sein“, sagt er. Damals war der Kreuzfriedhof von Bäumen und Gestrüpp zugewachsen und ein großer Teil der Grüfte durch Vandalismus aufgebrochen. Heute ist dieses hochwertige Kulturdenkmal seiner Auffassung nach im Trubel von Stadt und Verkehr eine Oase der Ruhe und Besinnlichkeit. Die Besucher würde auf dem abendlich beleuchteten Kreuzfriedhof das Flair eines mittelalterlichen Friedhofes erwarten, wo seit über 100 Jahren keine Bestattungen mehr stattfanden – mit einer Ausnahme Mitte der 50er Jahre. Bernd Wabersich selbst erklärt bei der Führung mit Hilfe einer Taschenlampe entsprechende Details.

Weiter im Innenteil

Aktuell im Innenteil

Neugersdorf
Ein Kurs für neue Imker in Neugersdorf

Zittau
Die Stadt Zittau sucht Engel für den Weihnachtsmarkt

Zittau
Fördermittel fürs Gewerbegebiet in Zittau-Ost

Straßenbau

Abschnitt in der Planfestellung

Weißenberg. Die Deutsche Einheit Fernstraßenplanungs- und -bau GmbH (DEGES) hat die Planungsunterlagen für den letzten Teilabschnitt des Neubaus der B 178n, den Abschnitt 1.1 zwischen Nostitz und der A4/Weißenberg, für das Planfeststellungsverfahren bei der Landesdirektion Sachsen eingereicht.

Der 5,8 Kilometer lange Abschnitt umfasst den Neubau der B 178 von der Verknüpfung mit der A 4 bei Weißenberg bis zur S 112 bei Nostitz als Lückenschluss zwischen der A 4 bis zur Ortsumfahrung Löbau.

Der weitere zeitliche Verlauf des Verfahrens wird nun von der zuständigen Landesdirektion Sachsen festgelegt.

Verkehrsminister Martin Dulig setzt dabei auf ein zügiges Verfahren bei der Landesdirektion, damit auch dieser Abschnitt endlich in die Umsetzung gehen kann: „Der Neubau der B 178 zeigt, dass Verkehrsplanung und Straßenbau schon lange nicht mehr nur der Bau von Straßen ist, sondern eine umfassende Auseinandersetzung mit den Belangen aller Beteiligten, der Natur und aller Schutzgüter, die durch den Straßenverkehr beeinträchtigt werden. Dies ist auch einer der Gründe, warum die Planung einer derart komplexen Verkehrsanlage mitunter sehr viel Zeit in Anspruch nimmt.“

Literatur

„Karl May auf der Bühne III“

Jonsdorf. An die Jonsdorfer Bühnengeschichte von Karl May erinnert ein soeben erschienenes Buch aus dem Karl-May-Verlag Bamberg „Karl May auf der Bühne III“. Es handelt sich um den dritten von vier Bänden der Buchreihe, mit der der Verlag seit 2021 die Geschichte der zahlreichen Theateraufführungen mit Karl Mays Traumwelten aufrollt. Der neue Band schildert, wie Winnetou auf die Waldbühne kam, wie er sich noch zu DDR-Zeiten zu einem Erfolgsprojekt entwickelte, das nach der Wende jedoch zunächst beendet war und erst 2006 wiederaufgenommen wurde. Präsentiert werden auch reizvolle Fotos aus den unterschiedlichen Inszenierungen. Ab 1985 standen auf der Waldbühne Jonsdorf Inszenierungen nach Karl May auf dem Spielplan. Zahlreiche Schauspielerinnen und Schauspieler gaben sich auf der reizvollen Freilichtbühne ein Stelldichein. Schon zu DDR-Zeiten waren Karl Mays Wildwest-Geschichten hier ein Dauerbrenner.

Weitere Informationen dazu gibt es im Internet unter www.karl-may-auf-der-buehne.de und www.karl-may.de.

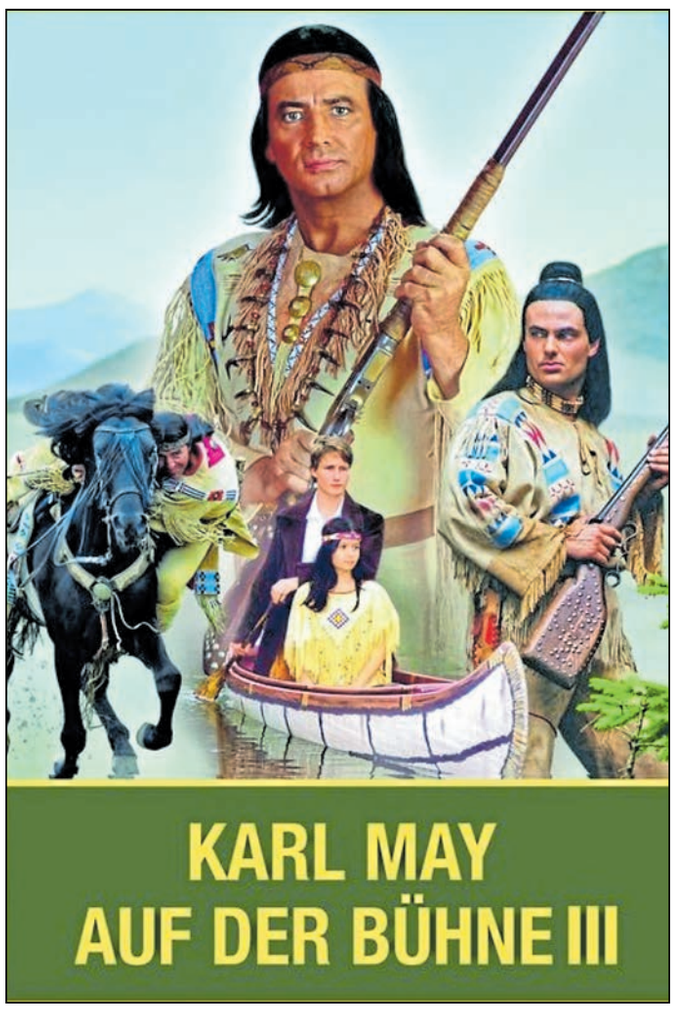

An die Jonsdorfer Bühnengeschichte von Karl May erinnert ein soeben erschienenes Buch aus dem Karl-May-Verlag Bamberg. Bildquelle: Karl-May-Verlag

Stunde der Musik im Zittauer Bürgersaal

Zittau. Das Duo Annegret Kuttner (Klavier) und Sayako Kusaka (Violine) gastiert am Freitag, **27. Oktober**, um 19.30 Uhr, im Rahmen der Stunde der Musik im Bürgersaal des Zittauer Rathauses. Zusammen haben die beiden Werke von Robert Schumann, Emilie Mayer und Felix Mendelssohn-Bartholdy in ihrem Programm. Karten für die Veranstaltung zum Preis von 20 Euro, ermäßigt 17 Euro gibt es im Tourismuszentrum Naturpark Zittauer Gebirge, Markt 9, in Zittau sowie und an der Abendkasse. Für Kinder und Jugendliche bis 18 Jahre ist der Eintritt frei.

Bei der Veranstaltungsreihe Stunde der Musik im Bürgersaal gastieren Solisten, Duos, Trios und Quartette – alle von nationalem und internationalem Rang.

Sayako Kusaka konzertierte als Solistin und Kammermusikerin schon in Europa, Japan und den USA. Foto: Kiyoaki Sasahara

Diashow „Neuseeland und Südpazifik“

Löbau. Stephan Schulz präsentiert am Freitag, **20. Oktober**, um 19.30 Uhr, im Kulturzentrum Johanniskirche Löbau die Diashow „Neuseeland und Südpazifik.“ Der 3D-Fotograf und Filmemacher war per Camper, Kajak und zu Fuß am Ende der Welt unterwegs. Stephan Schulz wanderte durch Regenwälder und über verschneite Bergpässe, kraxelte auf Gletschern, paddelte entlang traumhafter Küsten und erkundete Höhlen mit ihren fossilen Schätzen. In sternenklaren Nächten gelang es ihm, in freier Wildbahn den Kiwi zu filmen – Neuseelands scheuen und nachtaktiven Nationalvogel. Karten für die Veranstaltung gibt es in der Tourist-Information Löbau, im Internet unter www.joki-loebau.de sowie an der Abendkasse.

Stephan Schulz entführt die Besucher mit seiner Diashow nach Neuseeland und den Südpazifik. Foto: privat

Öffentliche Bekanntmachung

des Abwasserzweckverbandes „Untere Mandau“

Der Entwurf der Haushaltssatzung und des Wirtschaftsplanes für das Haushaltsjahr 2024 des Abwasserzweckverbandes „Untere Mandau“ wird 7 Arbeitstage vom 25.10.2023 bis 06.11.2023 am Sitz des Abwasserzweckverbandes „Untere Mandau“, Chopinstraße 6 a, 02763 Zittau öffentlich ausgelegt. In dieser Zeit und in den darauffolgenden 7 Arbeitstagen vom 07.11.2023 bis 15.11.2023 können Einwände gegen den Entwurf der Haushaltssatzung und des Wirtschaftsplanes des AZV „Untere Mandau“ schriftlich oder zur Niederschrift vorgelegt werden. Die Einsichtnahme in die Haushaltssatzung und den Wirtschaftsplan kann innerhalb der Sprechzeiten montags bis donnerstags von 08:00 Uhr bis 15:00 Uhr sowie freitags von 08:00 Uhr bis 14:00 Uhr erfolgen.

Förster,
Verbandsvorsitzender

ABWASSERZWECKVERBAND UNTERE MANDAU ZITTAU

21776001_001823

ATeams REISE-SERVICE

Auszug aus unseren Flug- und Schiffsreisen

Musikalische Flusskreuzfahrt - Die schönsten Weihnachtsmärkte am Rhein entdecken
03.12. – 07.12.23 ..... ab 699,– €
Winterzauber Lappland – Nonstop ab/an Dresden bzw. Leipzig – inkl. Ausflüge
17.01. – 24.01.24 (Dresden) oder 17.02. – 24.02.24 (Leipzig) ..... ab 1.848,– €

Auszug aus unseren Busreisen

Wien mit Adventskonzert Stephansdom - Lichtergarten Stift Klosterneuburg
30.11. – 03.12.23 ..... ab 649,– €
Kururlaub Swinemünde – Übernachtung im West Baltic Restort & Spa
inkl. Kuranwendungen
02.12. – 09.12.23 ..... ab 599,– €
Advent in Franken – Rothenburg ob der Tauber – Dinkelsbühl – Romantische Straße
17.12. – 19.12.23 ..... ab 419,– €
Weihnachten in den Dolomiten in Südtirol im Hotel Senoner
21.12. – 26.12.23 ..... ab 749,– €
Weihnachten in Weimar – wie Goethe feiern
23.12. – 27.12.23 ..... ab 659,– €
Weihnachten in Budweis – Böhmerwald – Krumau
23.12. – 26.12.23 ..... ab 499,– €
Silvester in den Masuren/PL -Sensburg – Allenstein – Familie Dickti
29.12.23 – 02.01.24 ..... ab 699,– €
Silvester in Posen – Ausflug nach Gnesen – die Wiege Polens
29.12.23 – 01.01.24 ..... ab 599,– €
Silvester im Braugut Hartmannsdorf – Chemnitz – Auersberg – Blauenthaler Wasserfall
30.12.23 – 01.01.24 ..... ab 489,– €
Silvesterglanz im böhmischen St. Joachimsthal – Karlsbad – Annaberg-Buchholz
30.12.23 – 02.01.24 ..... ab 599,– €
Prag mit Konzert Andrea Bocelli inkl. Eintrittskarte PK 2
13.01.24 – 14.01.24 ..... ab 349,– €
Blumenriviera – Menton – Sanremo und Besuch Zirkusfestival Monte-Carlo
23.01.24 – 28.01.24 ..... ab 849,– €
Winter in Südtirol – Alpin, Langlauf und Winterwandern
28.01.24 – 04.02.24 ..... ab 724,– €
Ski-Safari in den Dolomiten – 7x ÜN, Nachtanreise und tägl. Transfer in die Ski-Gebiete
09.02.24 – 17.02.24 oder 23.02.24 – 02.03.24 ..... ab 724,– €
Winterurlaub und Familienspaß in Binz im IFA Rügen Hotel & Ferienpark
10.02.24 – 15.02.24 ..... ab 599,– €
Hamburg mit Konzert in der Elbphilharmonie
20.02.24 – 22.02.24 ..... ab 569,– €

ATeams - Touristik GmbH & Co. KG
02681 Schirgiswalde-Kirschau, Niedermarkt 1
02681 Wilthen, Bahnhofstraße 12
02625 Bautzen, Seminarstraße 2
www.ateams.de • Telefon 0 35 91/53 18 53

Druckfehler und Irrtümer vorbehalten

21897501_001823

Gesundheit

Aktionswochen für die Seele

Löbau/Zittau/Görlitz. Der Landkreis Görlitz lädt noch bis zum **25. Oktober** zu den „Aktionswochen der seelischen Gesundheit“ ein. Das Motto lautet: „Gemeinsam stark in Krisenzeiten“. Die Initiative beschäftigt sich mit dem Thema der psychosozialen Gesundheit und ist Teil einer deutschlandweiten Bewegung. Das Ziel besteht unter anderem darin, das Bewusstsein für psychische Gesundheit zu stärken. Unter dem Dach der Aktionswoche finden rund um den Landkreis Görlitz in diesem circa 50 Veranstaltungen statt, die ein breites Themenspektrum abdecken. Von Vorträgen über Stressbewältigung, Workshops bis hin zu kreativen Aktivitäten. Die Bürger sind eingeladen, sich aktiv an der „Woche der seelischen Gesundheit“ zu beteiligen und die Chance zu nutzen, sich über die vielfältigen Angebote und Unterstützungsmöglichkeiten zu informieren. Weitere Informationen zum Programm in den Regionen Görlitz, Löbau, Niesky, Weißwasser und Zittau gibt es im Internet unter www.gesundheit-vor-ort.org.

Fahrzeugmarkt und Zubehör

Fahrzeugverkäufe

AUTOSCHNÄPPCHENMARKT BAUTZEN Autos ab 1.000 bis 20.000 € – **Finanzierung möglich** – werkstattgeprüfte KFZ mit neuer HU/AU und 1 Jahr Gewährleistung Direkt an der B6, Löbauer Straße 149, 02625 Bautzen, Tel.: 0 35 91 / 27 19 01 o. 01 62 / 4 99 77 26
21910601_001823

Motorräder

Verk. Suzuki GR 650, EZ 1985, 50 PS, 80000 km, ohne TÜV, Preis nach Vereinbarung ☎ 0 35 83/51 15 33.

Verschiedene Fabrikate

Verk. Trabant 601, BJ 1986, zu Ersatzteilgewinnung bzw. Wiederaufbau ☎ 03 59 32/3 10 00 ab19 Uhr Mo - Fr.

Fahrzeuggesuche

Autohandel Bischofswerda
Einkauf für Export - PKW/LKW auch defekt
Tel.: 0178/1542207
Forsthausstr. 7 I 01877 Bischofswerda
21906101_001823

Wir kaufen Ihr Fahrzeug!
Sachsenweit | Service | Abmeldung, Barzahlung und Abholung sofort
Al-Ansari Autohandel
Dresdner Str. 18, 02625 Bautzen
Tel.: 0 35 91/5987881 | Mobil: 01 74/1004456
21849501_001823

PKW

Suchen ständig Gebrauchtwagen
- Auch Kreditablösung -
Sofort Barzahlung!
M.V. Fine Cars Matthias Volprich GmbH
02828 Görlitz · Rothenburger Str. 32c
Tel.: 0 35 81 / 31 17 15 o. 01 77 / 8 87 59 85
21848801_001823

Motorräder

Kaufe Motorräder NSU-EMW-AWO-MZ-Simson Moped-alle Baureihen, Zustand egal. ☎ 01 74/3 18 89 88.

Sonstige Fahrzeuge

Wohnwagen

Wir kaufen Wohnmobile+Wohnwagen ☎ 03944-36160 www.wm-aw.de Fa.

Wohnungen & Immobilien

Vermietung

Wohnungen

Denkmalsort Obercunnersdorf Dachgeschosswohnung ca. 60 m², zentrale Lage, 2 Zi. + Bad, Gash., Internet, Autostellplatz, Gartennutzung, Teilmöb. möglich, Mietpr. 265 €/ 185 € NK ☎ (03 58 75) 6 03 89, evtl. AB.

Cunewalde, san. 1-4 R-Whg., z.T. m. Balkon, prov.-frei, ☎ 01 60/95 95 70 30, eckelmann.f@gmx.de.

Immobilienangebote

Ihr regionaler Massivhaus-Partner
www.massivbau-kern.de
Info-Tel.: 03591 - 530420
21851101_001823

Wohnhäuser

Kutschke Immobilien
Mod. EF-DHH bei Löbau, Bj.1923, ca.90 m² Wfl., 1050 m² Areal, Garage, KP 110 T€ + Courtage, EnV 189,2 kWh/(m²*a), EeK F, Öl-Heizung
Kutschke Immobilien GmbH
Bautzen, Tuchmacherstraße 7,
Tel.: 03591/2777999, kutschke-immo.de
21926201_001823

Verkaufe EFH bei Zittau, 167m² Wohnfläche- bezugsfertig, 1160m² Grundstücksfläche, . Angr. Grünland - 5Tm² ab 2026 zusätzl. erwerbbar, Nutzung ev. früher mögl. Kontakt: road-trains15@gmail.com ☎ 0 17 97 44 17 85

OBERLAUSITZER KURIER
… gut informiert ins Wochenende!

Immobiliengesuche

Wohnhäuser

Familie sucht in Zittau o. Umgebung (bis 20km) ein Wohnhaus möglichst zum Einziehen. Finanzierung bis 190T€ gesichert. ☎ 0 35 85/45 59 03 www.wuestenrot-immobilien.de

Familie sucht dringend Wohnhaus in Löbau oder Umgebung (bis 20 km). ☎ 03585/455903, www.wuestenrot-immobilien.de

Junges Paar mit gutem Einkommen su. dringend Wohnhaus od. Hof mit großem Grd.stück in der Oberlausitz. ☎ 03585/455903, www.wuestenrot-immobilien.de

Netten Eigentümer gesucht, der sein Haus/Grundstück verkaufen möchte. fa.ingolf.manthey@gmx.de Suchen von privat. # ☎ 01 52 05 38 58 74

Garagen

Suche Garage zum Kauf in Niesky. ☎ 01 74/3 39 21 09.

Stellenmarkt & Bildung

Unser Verlag gibt die Wochenzeitungen „Oberlausitzer Kurier" mit den Lokalausgaben Bautzen, Löbau, Zittau, Kamenz, Bischofswerda und „Niederschlesischer Kurier" mit den Lokalausgaben Görlitz und Niesky heraus. Insgesamt erreichen unsere Zeitungen wöchentlich über 225.000 Haushalte in Ostsachsen. Seit 1999 informieren wir unsere Leserinnen und Leser auch im Internet.

Zur Verstärkung unseres Teams suchen wir eine(n)

Lokalredakteur/-in (m/w/d)

Sie sind überall dort, wo in der Region etwas los ist und wissen genau was läuft. Sie greifen die Themen auf, die die Menschen der Region bewegen.

Ihr Schreibstil ist lebendig und informativ, Ihre Überschriften erwecken Aufmerksamkeit. Mit Ihrer Kontaktfreudigkeit lernen Sie schnell interessante Menschen und wichtige Entscheidungsträger im Verbreitungsgebiet kennen. Ihr Reichtum an Ideen gibt unseren Zeitungen und unserem Online-Portal Alles-Lausitz.de neue Impulse. Der Umgang mit digitaler Fototechnik ist Ihnen geläufig. Im besten Fall haben Sie eine journalistische Ausbildung und bereits Erfahrungen bei anderen Medien gesammelt.

Wir bieten Ihnen eine interessante und abwechslungsreiche Tätigkeit in Festanstellung und freuen uns auf Ihre Bewerbung mit aussagekräftigen Arbeitsproben!

OBER LAUSITZER KURIER
NIEDER SCHLESISCHER KURIER

Lokalnachrichten
Verlagsgesellschaft mbH
Herrn Enrico Berger
Karl-Marx-Str. 4, 02625 Bautzen.

Per E-Mail: info@LN-Verlag.de

21373801_001823

Stellenangebote

Allgemeinarztpraxis in BZ sucht Arzthelfer/in für 30 Std. /Wo. Ausführliche Bewerbungen erbeten. Zuschriften unter Chiffre. ✉ LN 219 147 an OLK/NSK, Karl-Marx-Str. 4, 02625 Bautzen.

Suchen Arbeitskräft für Winterdienst in BZ, fahren mit Multicar, Kommunaltraktoren, bei sehr guter Bezahlung, auch rüstige Rentner ☎ 01 72/3 73 04 68.

Suchen Arbeitskräfte für Büroreinigung in BZ für 20-25 Stunden Monatlich, bei sehr guter Bezahlung. FA GBS. ☎ 01 72/3 73 04 68.

Suche stundenw. zuverl. Haushaltshilfe in Bautzen ☎ 03591/302207.

Stellengesuche

Zuverl. Rentner sucht Minijob für ca. 3 T./Monat, Fs. K1, C1E, Sachkundeprüfung §34, Waffensachkunde u. pol. Führungsz. vorhanden. Kein Winterdienst od. Hausmeister-Tätigkeiten. Zuschriften unter Chiffre ✉ LN 218 556 an OLK/NSK, Karl-Marx-Str. 4, 02625 Bautzen.

Ihr Dienstleister

Sägearbeiten von Bäumen mit Hebebühne, verschneiden und entfernen von Hecken und Sträuchern von Oktober bis bis Februar. FA GBS ☎ 01 72/3 73 04 68.

Biete profess. Hunde- u. Katzenpflege. Tiersalon "Pfötchen", Bahnhofstr. 22, Zittau. ☎ (01 73) 7 94 98 44.

Übernehme Rasenmahd u. Heckenschnitt, ☎ (01 74) 3 99 16 76.

BEZAHLTES AUSDAUERTRAINING
an der frischen Luft!
Unsere Zusteller leisten Großes! Wöchentlich verteilen sie 229.333 Zeitungen in der Region Ostsachsen. Für die einen ist es die Gelegenheit für einen Zusatzverdienst. Andere schätzen die Bewegung an der frischen Luft oder den Kontakt zu anderen Menschen!
KOMMEN SIE INS TEAM! Wir suchen ständig Unterstützung, ob als Urlaubsvertretung oder Zusteller in einem festen Bezirk.

Zurzeit suchen wir in folgenden Orten:
• **Neugersdorf** • **Niedercunnersdorf** • **Spitzkunnersdorf** • **Leutersdorf**
• **Jonsdorf** • **Zittau-Nord** • **Eibau**

Das Mindestalter für eine Mitarbeit ist 13 Jahre! Für eine Bewerbung registrieren Sie sich bitte im Internet unter: www.Oberlausitzer-Kurier.de oder telefonisch auf unserem Bewerbungsband. Bitte wählen sie dazu die Rufnummer (0 35 91) 48 17 15 und beachten die Bandansage.

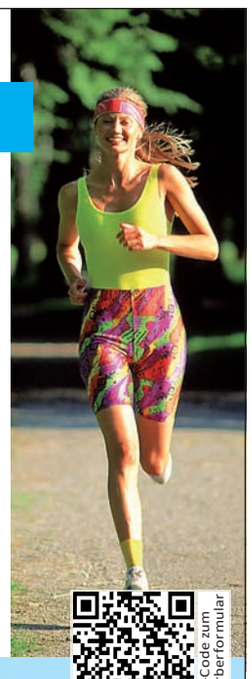

OBER LAUSITZER KURIER Lokalnachrichten Verlagsgesellschaft mbH • Karl-Marx-Str. 4 • 02625 Bautzen
Tel. (0 35 91) 48 17 13 • Fax (0 35 91) 48 17 98 • E-Mail: Zustellung@LN-Verlag.de
21968601_001823

Bildung

Mehr Studenten am IHI Zittau

Zittau. Beim Internationalen Hochschulinstitut Zittau der TU Dresden (IHI) setzt sich die positive Tendenz der vergangenen Jahre fort. Der Jahrgang 2023 für die fünf Masterstudiengänge ist nicht nur stärker als in den Vorjahren, sondern überquert nach längerer Zeit wieder einmal die Marke der Dreistelligkeit. Über 100 Studenten – die genaue Zahl wird erst nach Klärung der letzten Visa-Probleme für Studenten von außerhalb der EU feststehen – aus 20 Ländern auf vier Kontinenten (nach wie vor fehlt Australien) beginnen ihr Studium in Zittau. Studenten aus dem Nachbarland Tschechien, die ein Doppel-Diplomstudium mit der TU Liberec antreten, stellen in diesem Jahr die größte Studentengruppe. Das englischsprachige Lehrangebot zieht mittlerweile deutlich mehr Studenten nach Zittau als deutschsprachige Programme.

Damit studieren nun insgesamt gut 260 Studenten aus 40 Nationen am IHI Zittau. Zu den Studiengängen zählen Biotechnologie und angewandte Ökologie, Business Ethics und Responsible Management, Ecosystem Services und Internationales Management Organismic and Molecular Biodiversity.

Hier wurden die neuen Studenten im Bürgersaal des Zittauer Rathauses begrüßt. Foto: Oliver Tettenborn

Umwelt/Service

Ein Kurs für neue Imker

Ebersbach-Neugersdorf. Der Verein LEBENs(T)RÄUME e.V. lädt am Montag, **23. Oktober**, von 17.00 bis 18.30 Uhr, zu einer Informationsveranstaltung „Willkommen zum Neuimkerkurs 2024" ins Kultur- und Bildungszentrum am Wasserturm in Neugersdorf ein. Die Teilnehmer werden dabei über den Kursablauf, die Inhalte und naturnahes Imkern nach dem „NEUgersdorfer Modell" informiert. Der Kurs über die Grundlagen der Imkerei richtet sich sowohl an Anfänger als auch an Interessierte mit Vorkenntnissen – von der Bienenhaltung, Einwinterung und Auswinterung bis hin zur Bedeutung der Bienen für die Umwelt.

Der Referent Sebastian Habel vom Bienenkollektiv steht den Teilnehmern während des gesamten Kurses mit Rat und Tat zur Seite. Sie erhalten praktische Tipps und Tricks, um Ihre eigenen Bienen erfolgreich zu halten und Honig zu ernten. Zudem lernen Sie, wie Sie Ihre Bienen gesund halten und Krankheiten vorbeugen.

Der Neuimkerkurs 2024 besteht aus mehreren Modulen, die sowohl theoretisches Wissen als auch praktisches Arbeiten an den Völkern beinhalten. Sie werden die Möglichkeit haben, selbst Hand anzulegen und das Gelernte direkt umzusetzen. Nach erfolgreichem Abschluss des Kurses erhalten Sie ein Zertifikat, das Ihre erworbenen Kenntnisse und Fähigkeiten bescheinigt. Weitere Informationen und alle Kurstermine gibt es im Internet unter www.lebenstraeume-verein.de.

Beim Imkerkurs erhalten die Teilnehmer praktische Tipps und Tricks, um ihre eigenen Bienen erfolgreich zu halten und Honig zu ernten. Foto: Verein

Soziales

Kleiderkammer räumt Lager

Zittau. Die Kleiderkammer des Deutschen Roten Kreuzes in der Oststraße 12 bis 18 braucht Platz für neue Spenden, die dann allen Bedürftigen zugutekommen.

Im „Edmund-Thum-Saal" gleich neben der Kleiderkammer findet deshalb am Samstag, **21. Oktober**, von 10.00 bis 14.00 Uhr, ein Trödelmarkt statt. Das Angebot reicht dabei von Gläsern über Porzellan bis hin zu Spielzeug, Puppen und Plüschtieren. Gegen eine kleine Spende kann laut Veranstalter alles mitgenommen werden, was gefällt.

Der **OBERLAUSITZER KURIER** präsentiert:

16 Dez 2023 Messe- und Veranstaltungspark Löbau
Beginn: 22.00 Uhr, Tickets ab 34,20 EUR

Eintrittskarten erhalten Sie in der Geschäftsstelle des Oberlausitzer Kurier, 02625 Bautzen, Karl-Marx-Straße 4
Telefon 0 35 91/48 17-0, im Internet bei Alles-Lausitz.de
21942901_001823

Tickets für hochkarätige Veranstaltungen …
… auch im Internet unter Alles-Lausitz.de/tickets

Der **OBERLAUSITZER KURIER** präsentiert:

25 Nov 2023 Messe- und Veranstaltungspark Löbau
Beginn: 20.00 Uhr, Tickets ab 29,00 EUR

Eintrittskarten erhalten Sie in der Geschäftsstelle des Oberlausitzer Kurier, 02625 Bautzen, Karl-Marx-Straße 4
Telefon 0 35 91/48 17-0, im Internet bei Alles-Lausitz.de
21941901_001823

Fachleute in Ihrer Nähe

Bestatter

BESTATTUNGSINSTITUT Schenk
privater Familienbetrieb seit 1990
Wir sind ständig dienstbereit und unter **(035841) 2380** zu erreichen.
Ludwig-Jahn-Straße 5
02779 **Großschönau**
21777401_001823

Fachgeprüfter Bestatter
Hauptsitz Neugersdorf, Schillerstraße 8
Filiale Ebersbach, Schulstraße 4
Filiale Herrnhut, Löbauer Straße 15
Bestattung ist Vertrauenssache
www.neugersdorfer.de
Christine & Katrin Eichhorn
Neugersdorfer Bestattungen
Tel. 03586 - 32333
21650401_001823

Großer Bestattungsunternehmen
02708 Löbau • Badergasse 5
Tag und Nacht 0 35 85/47 62 12
21649601_001823

seit 1991
Geißler GmbH Bestattungen
Mitglied der Bestattungsinnung Sachsen
Hauptstraße 33
02727 Ebersbach-Neugersdorf
Tel.: 0 35 86/78 81 33
E-Mail: geissler@bestattungshaus.gmbh
Tag und Nacht
Denken Sie an Bestattungsvorsorge! Beratung dazu kostenlos
21649101_001823

Bestattungsvorsorge zilentio
IHR BESTATTUNGSDIENST ZITTAU
Tel.: 03583 5763-20
Reichenberger Straße 4, 02763 Zittau
21777701_001823

Notdienste

für den Bereich Löbau/Zittau

Bereich Löbau

Ärzte

Den ärztlichen Bereitschaftsdienst erfragen Sie bitte über die Leitstelle, Tel.: 116 117.

Kinderärztlicher Bereitschaftsdienst
Bereitschaftspraxis am Krankenhaus Zittau
Wochenende/Feiertage/Brückentage: von 9 – 13 Uhr Tel.: 116 117

Notfalltelefon

TelefonSeelsorge
Tel.: 0800/111 0-111 oder -222

Kinder- und Jugendtelefon
Erreichen Sie von Montag bis Samstag 14 – 20 Uhr kostenfrei unter Tel.: 08 00/1 11 03 33

Zahnärzte

Sprechzeiten Samstag, Sonn- und Feiertags von 9 – 11 Uhr

21./22.10.23
Löbau, Praxis Dipl.-Stom. C. Lukas, Weißenberger Str. 35, 0 35 85/86 25 53

Tierärzte

Notdienst für Klein- und Großtiere nach telefonischer Voranmeldung; wochentags von 18.00 – 08.00 Uhr; Wochenende/Feiertage ganztags

20. – 27.10.23
Schönau-Berzdorf, TAP N. Veit, Hauptstraße 5, 03 58 74/49 87 61, 01 72/3 76 44 53

Apotheken

Dienstbereitschaft 18.00 – 8.00 Uhr

21.10.23
Kottmar OT Eibau, Engel-Apotheke, Bahnhofstr. 3, 03 586/702 450

22.10.23
Oppach, Schwanen-Apotheke, Str. d. Jugend 1, 03 58 72/2 04 80

23.10.23
Neusalza-Spremberg, Marien-Apotheke, Obermarkt 12, 03 58 72/3 47 31

24.10.23
Ebersbach-Neugersdorf, Johannis-Apotheke, Bahnhofstr. 21, 03 586/36 50 61

25.10.23
Ebersbach-Neugersdorf, Apotheke Oberland, Fr.-Ebert-Str. 9a, 03 586/36 21 84

26.10.23
Herrnhut, Apotheke zum Hutberg, Zinzendorf-Platz 9, 03 5873/23 41

27.10.23
Bernstadt, Apotheke Bernstadt, Görlitzer Str. 4, 03 58 74/2 42 42

Bereich Zittau

Ärzte

Den kassenärztlichen Bereitschaftsdienst erfragen Sie bitte über die Leitstelle Tel. 116 117.

Bereitschaftspraxis am Klinikum Oberlausitzer Bergland Zittau, Görlitzer Straße 8, 02763 Zittau

Allgemeinmedizin
Mittwoch, Freitag: 15 – 19 Uhr
Wochenende/Feiertage/Brückentage von 9 – 13 Uhr und 15 – 19 Uhr

Kinderärztlicher Bereitschaftsdienst
Wochenende/Feiertage/Brückentage von 9 – 13 Uhr Tel.: 116 117

Notfalltelefon

TelefonSeelsorge
Tel.: 0800/111 0-111 oder -222

Kinder- und Jugendtelefon
von Montag bis Samstag 14 – 20 Uhr kostenfrei unter Tel.: 08 00/1 11 03 33

Zahnärzte

Sprechzeiten Samstag/Sonntag/Feiertag von 9 – 11 Uhr

21./22.10.23
Zittau, Praxis Dr. med. dent. Chr. Slansky, Baderstr. 19, 0 35 83/51 08 43

Tierärzte

Notdienst für Klein- und Großtiere nach telefonischer Voranmeldung; wochentags von 18.00 – 08.00 Uhr; Wochenende/Feiertage ganztags

20.10.23 18 Uhr – 27.10.23 18 Uhr
Oderwitz, Tierarztpraxis Dr. Schröpel, Str. der Republik 91 a, 03 58 42/298 450

Apotheken

Dienstbereitschaft 8.00 – 8.00 Uhr

21.10.23
Zittau, Johannis-Apotheke, Johannisstr. 2, 0 35 83/51 21 64

22.10.23
Zittau, Stadt-Apotheke, Markt 10, 0 35 83/5 70 30

23.10.23
Zittau, Marien-Apotheke, Äußere Weberstr. 26, 0 35 83/51 24 03

24.10.23
Zittau, Herz-Apotheke, Bahnhofstr. 28, 0 35 83/79 47 77 o. 01 72/3 52 18 07

25.10.23
Olbersdorf, Hubertus-Apotheke, Julius-Ringehan-Str. 4, 0 35 83/69 02 13

26.10.23
Hirschfelde, Apotheke am Markt, E.-Thälmann-Platz 7, 03 58 43/204 59

Oderwitz, Fontane-Apotheke, Str. der Republik 37, 03 58 42/27 473

27.10.23
Zittau, Rats-Apotheke, Schliebenstr. 5, 0 35 83/68 10 36

21805601_001823

Gesellschaft

Bernd Wabersich kennt auf dem Zittauer Kreuzfriedhof quasi jeden Stein. Foto: Steffen Linke

Nachts auf dem Zittauer Kreuzfriedhof

Fortsetzung von Seite 1

Zwei Grabgewölbe sind beleuchtet, sodass die Teilnehmer dort bis fünf Meter tief hineinschauen können. In der Fink'schen und Mönch'schen Gruft würden noch Reste von Bestattungen – wie zum Beispiel ein Schädel – zu sehen sein. Insgesamt gibt es auf dem Zittauer Kreuzfriedhof sieben Grufthäuser und über 100 Gräber – zum Teil sehr aufwendig und künstlerisch hochwertig gestaltet. „Die Kreuzkirche war Zittaus vornehmste Begräbniskirche", sagt er. Nur wer Geld hatte und es sich leisten konnte, liegt dort, das Spektrum reicht vom Landadel über Kaufleute, Bürgermeister, Ratsherren bis hin zu Gutsbesitzern. „Mittendrin erzähle ich so manche Anekdote aus meiner anfangs besagten baulichen Tätigkeit an der Kreuzkirche", sagt er. Bernd Wabersich bedankt sich am Ende der Führung bei den Besuchern für ihre Aufmerksamkeit und erntet abschließenden Applaus. „Ich muss in der Nachbereitung noch die Beleuchtung ausschalten, die Grüfte verschließen, ein bisschen aufräumen und die Alarmanlage scharf schalten", erklärt er.

Nach Mitternacht liegt Bernd Wabersich dann zu Hause in den Federn. Sein nächster Tag beginnt in der Regel zwischen 7.00 und 8.00 Uhr mit einem kleinen Frühstück.

Steffen Linke

21934601_001823

21957401_001823

21907801_001823

Gesellschaft

Kita präsentiert sich

Olbersdorf. Die Integrative Montessori Kindertagesstätte der Arbeiterwohlfahrt „Bergblick", Bergblick 2, lädt am Samstag, 28. Oktober, von 10.00 bis 12.00 Uhr, zum „Tag der offenen Tür" ein. Die Erzieherinnen, der Elternrat sowie die Kinder stellen den Besuchern die Montessoriarbeit vor. Foto: privat

Gesellschaft

Herbstbörse in der Herrnhuter „Arche"

Herrnhut. Der Integrative Kindergarten Senfkorn lädt am Samstag, **21. Oktober**, von 9.30 bis 12.00 Uhr, zur Herbstbörse in die „Arche", Zinzendorfplatz 16, in Herrnhut ein.

An sortierten Tischen können Eltern, Großeltern und Interessierte in angenehmer Atmosphäre in Ruhe stöbern und bei preisgünstigen Angeboten fündig werden.

Die Palette reicht dabei von Jungen- und Mädchenbekleidung für Herbst und Winter bis Größe 176 über gut erhaltene Kinderwagen, Autositze, Hochstühle, Reisebetten,Babyzubehör, Spielsachen sowie Kinderfahrzeuge bis hin Schwangerenbekleidung und Büchern. Um den Einkauf für die Erwachsenen entspannt zu halten, stehen in unmittelbarer Umgebung zwei Spielplätze für die Kinder zur Verfügung.

Für das leibliche Wohl wird gesorgt. Kostenlose Parkplätze stehen am Uttendörfer Weg zur Verfügung.

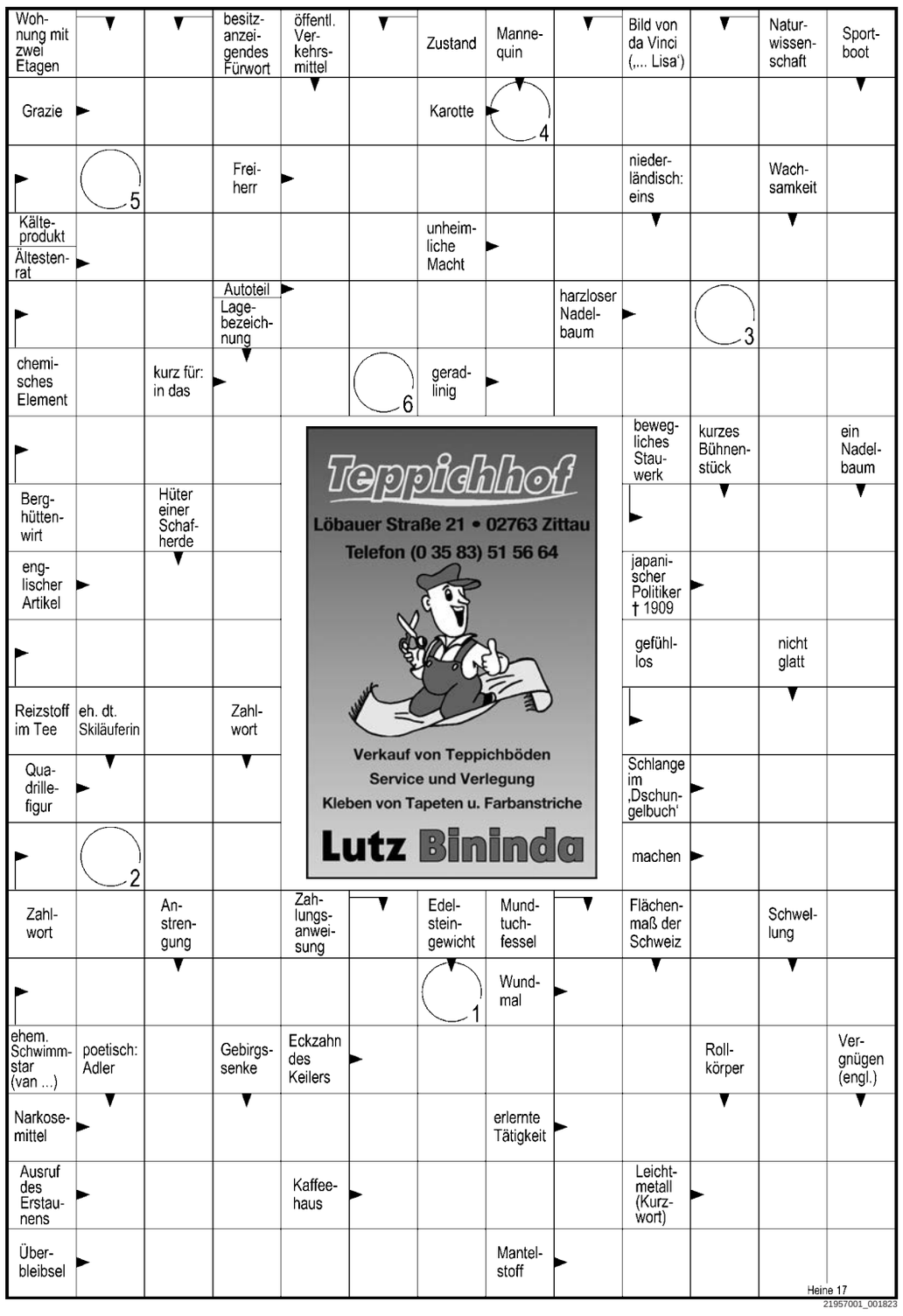

21957001_001823

Kunst

„Träume" in der Galerie Kunstlade

Zittau. „Träume", auf tschechisch „Sny", lautet der Titel der aktuellen Sonderausstellung in der Galerie Kunstlade, die bis 17. Dezember zu sehen sein wird. Zaneta Elisová aus der tschechischen Nachbarregion zeigt ihre märchenhaften Fantasiebilder in Öl, Acryl und Mischtechnik auf Leinwand.

Die Absolventin der Mittleren Kunstschule Liberec debütiert damit in Zittau. „Die Bilder entstehen meistens in der Nacht, wenn die Stille kommt", sagt sie. „Dann entstehen Miniaturen einer Welt, die man nur mit einem Silberfaden der Fantasie durchdringen kann", fügt sie hinzu. Eine Welt wie in Christian Andersens Märchen in magischer Farbenpracht.

Die Öffnungszeiten der Galerie Kunstlade – jeweils Dienstag bis Freitag von 13.00 bis 17.00 Uhr sowie Sonntag von 15.00 bis 17.00 Uhr.

(Redaktion)

Auch dieses Kunstwerk von Zaneta Elisová ist in der neuen Sonderausstellung der Galerie Kunstlade zu sehen. Foto: privat

Gesellschaft

Herbstfeuer auf Schützenplatz

Neugersdorf. Die Privilegierte Schützengesellschaft Neugersdorf lädt am Samstag, **21. Oktober,** ab 16.00 Uhr, zum Herbstfeuer auf den Schützenplatz am Wasserturm ein. Das Feuer wird zur Dämmerung entzündet.

Für das leibliche Wohl wird mit kalten und heißen Getränken sowie Köstlichkeiten vom Grill gesorgt.

Polizei

E-Bike gestohlen

Oybin. Unbekannte haben mittags ein E-Bike an der Straße der Jugend in Oybin gestohlen. Das Rad stand auf einem Pkw-Fahrradträger. Der Diebstahlschaden belief sich auf rund 2.800 Euro, der Sachschaden auf etwa 30 Euro. Der zuständige Kriminaldienst ermittelt.

Polizei

Fensterscheibe beschädigt

Löbau. Unbekannte haben nachts die Fensterscheibe eines Gebäudes an der Blumenstraße in Löbau beschädigt. An der Scheibe entstand ein Sachschaden von rund 600 Euro. Polizisten nahmen die Anzeige auf. Der zuständige Kriminaldienst ermittelt.

Kriminalität

Fahrrad gestohlen

Zittau. Unbekannte sind in den vergangenen Tagen in den Keller eines Mehrfamilienhauses an der Schillerstraße eingebrochen. Die Diebe stahlen ein rotweißes Ghost Mountainbike. Das Rad hatte einen Wert von rund 1.500 Euro. Der zuständige Kriminaldienst ermittelt.

Medien

Die Quelle aus dem Netz

Löbau. Die Grenzen zwischen Information, Meinung und Desinformation sind oft fließend. Aber es gibt sie. Und es ist bei der Fülle an (falschen) Inhalten im Netz wichtig, sich nicht nur auf seine Intuition, sondern auch auf Techniken zu verlassen, die die Beurteilung leichter machen. Denn selten ist die Sache so harmlos wie beim KI-generierten „Modepapst“ oder den Delfinen, die angeblich zum ersten Lockdown durch Venedig schwammen.

Diplom-Bibliothekarin Julia Rasem von der Stadtbibliothek Löbau zeigt in ihrem interaktiven Vortrag zur Informationskompetenz, wie sich Inhalte auf Facebook, Tagesschau, WhatsApp oder Twitter leichter einordnen lassen. Wie es sich vermeiden lässt, sich von Falschinformation täuschen zu lassen. Welche Standards hinter journalistischer Arbeit stecken und wie man erkennt, ob diese beachtetet wurden.

Der Kurzworkshop findet am Mittwoch, **25. Oktober**, von 18.00 bis circa 19.30 Uhr, in der Stadtbibliothek Löbau statt.

Die Teilnahme ist kostenlos.

Anmeldungen erfolgen unter Telefon (03581) 329913-2 oder per E-Mail an rebecca.ahlers@mediennetzwerk.la.

Kultur

Benefizkonzert im Zittauer Theater

Zittau. Der Rotary Club Dreiländereck-Oberlausitz lädt am Sonntag, **22.Oktober**, um 11.00 Uhr, zum Benefizkonzert des Rotary Orchesters Deutschland ins Zittauer Theater ein.

Zu Gehör kommen Werke von Georges Bizet, Wolfgang Amadeus Mozart und Caesar Franck.

Der Erlös des Konzertes kommt dem Gerhart Hauptmann Theater für die Bewältigung des Wasserschadens im Görlitzer Haus sowie der Anschaffung neuer Spielgeräte für den Spielplatz am Grünen Ring in Zittau zugute.

Die Liebe zur Musik verbindet die rund 80 Mitglieder des Rotary-Orchesters Deutschland. Dreimal im Jahr treffen sich die versierten Amateurmusiker, die auch in ihren Heimatorten regelmäßig in verschiedenen Orchestern und Kammermusikgruppen spielen, um unter professionellem Dirigat ein vollständiges Konzertprogramm zu erarbeiten.

Karten für das Konzert gibt es an allen bekannten Vorverkaufsstellen sowie im Internet unter www.g-h-t.de.

Das Rotary Orchester Deutschland gibt ein Benefizkonzert im Gerhart-Hauptmann-Theater Zittau. Foto: Kathy Schwärzler

Service

Verkehrsinfos der Stadt

Zittau. Die Zufahrt Ärztehaus, Kindergarten Gellertstraße ist bis zum 31. Oktober von der Bahnhofstraße kommend voll gesperrt. Durch die Firma Bau GmbH Franke werden dort Tiefbaumaßnahmen in Höhe des Wasserturms durchgeführt. Die Zu- und Abfahrt erfolgt über die Lessingstraße. Die hintere Zufahrt zur IHK über die Bahnhofstraße bleibt bestehen.

Die Hirschfelder Straße im Bereich Schlegler Teiche ist vom 23. bis zum 27. Oktober voll gesperrt. Durch die Straßenmeisterei Zittau werden dort Straßenunterhaltungsmaßnahmen durchgeführt.

Der Einmündungsbereich Böhmische Straße, Amalienstraße bleibt weiterhin bis 17. November aufgrund von Tiefbauarbeiten voll gesperrt. Anlieger fahren wie bisher über die Baderstraße in die Amalienstraße ein.

Die Johannisstraße ist im Bereich der Hausnummer 13 bis 17 (Durchfahrt zum Johannisplatz) bis voraussichtlich 24. November voll gesperrt. In diesem Bereich wird ein Fassadengerüst durch die Firma Ullrich & Röber Gerüstbau aufgestellt.

OBERLAUSITZER KURIER
... gut informiert ins Wochenende!

Kultur

Film über den Pfarrer Braun

Löbau. Die Ev-Luth. St. Nikolaikirchgemeinde Löbau, der Altstadtverein Löbau und der Verein LöbauLEBT laden am Samstag, **21. Oktober**, um 19.30 Uhr, zum „Pfarrer Braun-Film“ in die Heilig-Geist-Kirche Löbau ein.

Vor 17 Jahren wurde in der Heilig-Geist-Kirche und an verschiedenen Plätzen in Löbau der Pfarrer-Braun-Film „Kein Sterbenswörtchen“ mit Ottfried Fischer, Peter Heinrich Prix, Walter Plathe usw. gedreht.

Der Eintritt zu dieser Veranstaltung ist frei.

Gesellschaft

Fundsachen unterm Hammer

Zittau. Zum Ersten, zum Zweiten und zum Dritten – das Bürgeramt der Stadtverwaltung Zittau versteigert am Samstag, **21. Oktober**, um 9.00 Uhr, in der Feuerwache Zittau, Franz-Könitzer-Straße 9/11, öffentlich nicht abgeholte Fundsachen. Angeboten werden neben Handys unter anderem verschiedene Werkzeuge und eine Vielzahl von Fahrrädern.

Das Bürgeramt weist darauf hin, dass die ersteigerten Gegenstände sofort bar zu bezahlen und entgegenzunehmen sind. Die Einnahmen aus der Versteigerung fließen in den städtischen Haushalt ein.

Fundsachen, die bei der Versteigerung keinen neuen Besitzer finden, werden zum Teil gemeinnützigen Zwecken gespendet.

In der Regel finden solche Versteigerungen einmal im Jahr statt. Die Einnahmen aus der letzten Veranstaltung dieser Art beliefen sich auf 1.403 Euro.

Steffen Linke

Kleinanzeigen-Fundgrube

OBERLAUSITZER-KURIER.de | ☎ 0 35 91 / 48 17-0
NIEDERSCHLESISCHER-KURIER.de | ☎ 0 35 81 / 47 52-0

Verkäufe

1A Trapezbleche auf Maß direkt v. Hersteller, 5% online Rabatt + Lieferung bundesweit ☎ 03 51/88 96 13-0, www.dachbleche24-shop.de

Futtermöhren ungewaschen 25kg Sack 7€ lose möglich 01747558202 Bretnig

Verkaufe Rohrgitterzaunfelder 0,80-1,80 m Höhe, 2,37 m Länge; Pfosten u. Schellen; 1 Tor Breite 1,00 m -Höhe 1,50 verzinkt; 1 Tor 1,20 x 1,80 m anthrazit;1 Tor 2,00 x 1,50 m weiß mit je 2 Torpfosten - verzinkt u. beschichtet, neuw. Pr. VB ☎ 03 59 30/5 02 15.

Verk. *2 Winterreifen von Hankoog 175/65 R 14 82 T . Nur ca.1500 km gef.. für 60 Euro. Abh. in NY. ☎ (01 62) 9 67 42 52*

Rasentraktor 950 €, Aufsitzmäher 850 €, Kombi Kreissäge für Brennholz und Bearbeitung 300 €, Campinganhänger OP. 250 €, Triga ☎ 03 59 32/3 21 58.

Biete Nusskohle als idealen Ersatz für **Braunkohlebriketts** in 20-40mm Körnung. Oder in 10-25mm für autom. Kessel. 430€/t. Kubschütz. Lieferung möglich. ☎ 0 17 73 45 70 08

Verkaufe wenig gefahrene 4 Winterreifen, geeignet für BMW 3er, komplett mit Stahlfelgen und Radkappen, Conti 195/65 R 15, Profiltiefe 8 mm, Preis 200 € ☎ 01 52/26 38 50 98.

priv. **Hoftrödel am Di. 31.10.2023** in Semmichau Nr.16 bei Göda ab 9Uhr

Futterrüben vom Feld 3 €, vom Hof 5 €. Lutz Horschig, Am Schöps 196, Markersdorf. ☎ (01 71) 6 80 58 76.

Verk. Heimtrainer f. 150 € u. neues 3-Gang Damenfahrrad f. 120 € ☎ 0 35 91/30 10 56.

Verkaufe NVA und DDR Polizeiuniform und diverses ☎ (01 52) 01 92 60 31.

Kaminholz gespalten und Kürbisse zu verkaufen. ☎ 0 35 78/30 83 64.

Kaufgesuche

Zum Wegwerfen zu schade... Ankauf von Altem und Gebrauchten Firma Gerber ☎ 0 35 93 0- 29 71 75

Münzen von Privat zu kaufen gesucht! Von „Alt bis DDR“. Bitte alles anbieten. Kostenlose Bewertungen Ihrer Münzen/ Ankauf kpl. Nachlässe. ☎ 01 72/7 93 41 75.

Suche alten DDR Motorrad- o. Mopedhelm u. Motorrad der Firma Simson. Angebote an ☎ 0162/6 19 06 83.

Kaufe alte Geige, auch defekt, alte Musikinstrumente ☎ 0 35 91/4 05 04.

Simson Club sucht DDR-Mopeds, Zustand egal, bis 1.500,- €. Bitte alles anbieten. ☎ 01 62/7 58 03 24.

Suche verzinkte Wannen, Emaille u. Aluwannen aller Größen, Sitzwanne, Handleiterwagen, DDR Mopeds, Kommoden, Vertigos u. alte Skier. ☎ 01 71/2 76 34 58.

Sammler kauft alte Ansichtskarten, DDR-Spielzeug, auch älteres, Emaille-Schilder, Sammelbilderalben + alte Reklame. Rene Jacob, Wilthener Str. 11, 02625 BZ, ☎ 0 35 91/30 54 96.

1. und 2. WELTKRIEG! Kaufe: Orden, Urkunden, Uniformen, Fahnen, Helme, Pickelhauben, Mützen, Fotos - auch ganze Alben, Militärspielzeug und....und....und.... ☎ 03 59 51/ 3 19 38 u. 01 73/8 15 23 51.

Suche / kaufe Garage in Neugersdorf + 20 km sowie DDR Moped / Motorrad, auch in schlechtem Zustand. ☎ (01 71) 8 56 23 85.

Suche Manometer für Schwerkraft-Heizung, 10 Meter Wassersäule, Halbzoll Außengewinde. ☎ 01 51/ 28 76 98 24.

BLECHSPIELZEUG: MÄRKLIN - BING u.s.w. ..... Eisenbahnen (Bahnhöfe, Waggons + Loks) sowie DAMPFMASCHINEN alt + uralt (auch defekt) zu fairen Preisen zu kaufen gesucht. ☎ 03 59 51/3 19 38 und 01 73/8 15 23 51.

Alles von vor 1950 zu kaufen gesucht! Silber und Silberbesteck, alte Ansichtskarten, Schmuck, Münzen, Glas u. Porzellan, Spielzeug, Bücher und alles aus dem 1. u. 2. Weltkrieg sowie VIELES ANDERE mehr!!!!!!!!!!!! Komme zu Ihnen und zahle sofort in bar. ☎ 03 59 51/3 19 38 und 01 73/ 8 15 23 51.

Kaufe Meißner Porzellan, Gold & Silber (Schmuck & Besteck), Orden, Armband- u. Taschenuhren. Sammlungen & Haushalt & Nachlass aus Oma's Zeiten. Bautzen ☎ 0 35 91/ 4 05 04.

Räumen Sie Ihren Boden auf - Heimatsammler sucht/kauft alte Ansichtskarten, Münzen, Briefmarken, Bücher, Militaria. Übernehme auch Haushaltsauflösungen / Beräumungen. ☎ (01 71) 8 56 23 85 od. 0 35 86/ 78 99 25.

Antiquitäten

Verk. Sekretär Weichholz, VB, Chesterfield-Sessel Vintage, Textilleder, VB 350 €, Kamera DMC-FZ 72 Lumix Superzoom, VB 250 € und Vintage Schreibtischlampe Holz/Messing, VB 70 € ☎ 0 35 86/31 13 71 od. 01 60/175 04 09.

Tiermarkt

Rüben ab Feld 3€, auch ab Hof. Schneider/Weicha ☎ 0162/4617345

Zwergschweinferkel, 2 Monate alt abzugeben. ☎ 01 76 10 19 12 83

Verk. von Junghennen, Broiler, Deuka Futtermittel. Geflügelhof Mario Steinert, 02906 Diehsa ☎ 0171/3673454 Geöffnet Fr. 9-16, Sa. 9-14.

Barbados Black Belly Jungbock, 6 Monate, zu verkaufen ☎ (03 59 53) 64 49.

Bienen - Ablegerkästen 3-8-4 Waben 20,- €, Mittelwände kg, 15,- €, alles NM. ☎ (0 35 83) 79 39 45.

Wer schlachtet artgerecht Tauben? Auch zum Verschenken. LÖB/ZI. ☎ (03 58 42) 2 96 60.

Verkaufe Rottweilerrüden, 6 Monate alt, o.P., aus familiären Gründen, in liebevolle und erfahrene Hände. Er ist lieb und sehr menschenbezogen und versteht sich super auch mit Kindern. Wir möchten für ihn nur das Beste. Kontakt, bitte über WhatsApp 01629482289

Verk. 4 tragende Fleckvieh Färsen, 2 Jahre alt sowie 1 wb. Mastkalb 9 Monate ☎ 01 62/4 93 45 88.

Verkaufe kleine Mopswelpen, 2 Rüden in Beige, 2 Mädchen in Platin. Suchen neue Familie zum spielen und toben, Preis nach VB ☎ 01 73/ 3 56 45 87.

Katzen 14 Wochen jung abzugeben. Kater schwarz-weiß, Katze rot-weiß getigert ☎ 01 51 56 02 80 83

Verk. Kaninchen mittlere Rasse, 15 Wochen, 15 €. Barbadosschafböcke, 8 Monate. ☎ 01 76/47 60 07 64.

Verkaufe einen Rosa - Kakadu mit Papieren,und zwei Papageienkäfige 400,00 und 100,00 Euro.Tel.015236403799

Süße Schmuse-Kätzchen suchen ein neues Zuhause, stubenrein ☎ 01 73/ 9 62 75 53.

Kleines Kätzchen sucht warmes Plätzchen. ☎ 03 58 23/8 70 49.

Verk. Zwergwyandotten legereif u. junge Kanaren, verschiedene Farben. ☎ 01525/8 48 52 53, 035828/7 09 86.

Bekanntschaften

Junger Mann 57, sucht Frau zwischen 45-48, bei Interesse bitte melden, Umkreis BZ, LÖB, ZI, GR ☎ 01 62/ 6 50 23 46.

Wander- & lustige Singels Ü48 Treff 22.10. um 9:40 Uhr, Neugersdorf, vis a vis vom Bismarckturm, Proviant.

Lust auf Mädelsgruppe? Magst du Wandern, Theater, lustige Abende, Weggehen, auch mal was ohne Männer unternehmen, bist zw. 40 und 55 und aus dem Raum ZI, GR, LÖB, NY, BZ? Dann trau dich und meld dich unter maedels2023@web.de

Sie sucht Ihn

Sie 70, 1,72, normale Figur wünscht sich einen liebev., ehrl. NR, pass. Alters, gern auch vom Land, für Freizeitgest., evtl. mehr. Zuschr. unter Chiffre ✉ LN 219 145 an OLK/NSK, Karl-Marx-Str. 4, 02625 Bautzen.

Schreibe mir! Nette Sie, 60, 1,60 m, nicht schlank, humorvoll su. Partner m. Herz + Verstand, Zuschriften unter Chiffre ✉ LN 217 396 an OLK/NSK, Karl-Marx-Str. 4, 02625 Bautzen.

Schmetterlinge, im Herbst... vielleicht ja mit Dir, Sie 46/1,68 m/NR/norm. Figur, ohne Kids, sportl., attraktiv, junggebl., sucht Ihn 40-50/NR/ ungeimpft, sportl., attrakt., begeisterungsfähig f. Wandern u. Camping, empath., Zuschrift b. m. Bild an magnolia.galaxy@gmx.de

Er sucht Sie

Symp. Er, 41 J. sucht auf diesem Wege pass. Gegenstück. Sie sollte zw. 25 u. 45 sein. WA m. Bild 0159/01675343.

Teddybär sucht Teddybärin. Bin 47 J. alt, suche eine liebev., humorv., ehrl. Sie, kann ruhig auch mollig sein. ☎ / WA 01 74/7 97 01 11.

Wenn du eine hübsche, junggebliebene u. bodenständige Frau bist u. genauso viel Spaß am Leben u. einer interessanten Bekanntschaft hast wie ich, dann melde dich schnell bei mir! Attr. Mann, 57, 185cm, altlastenfrei, charmant u. liebevoll. ☎ 0 17 31 70 68 58

Du lebst in einer Beziehung, bist zufrieden und möchtest vieles nicht aufgeben aber etwas wichtiges fehlt doch nach den Jahren oder kommt zu kurz. Dann geht es dir wie mir, wenn du magst lass uns gelegentlich treffen. Mann 65 sympatisch, zuverl. u. mobil ✉ LN 215 660 an OLK/NSK, Karl-Marx-Str. 4, 02625 Bautzen.

Er Anfang 70/167, NR, sucht ehrl., treue, warmherzige Frau (auch Ausländerin) für den Rest des Lebens. Ich bin spontan und für alles was zu zweit Spaß macht zu haben. Bitte Tel-Nr. angeben. Zuschr. unter Chiffre ✉ LN 216 982 an OLK/NSK, Karl-Marx-Str. 4, 02625 Bautzen.

Lachen, Lieben, Leben, Tanzen in den Herbst, für immer. Er 57/1,68/74, NR, attrakt., junggebl. in Herz u. Kopf, mit Haus, möchte mit Dir etw. sportl., humorv. die spannende Lebensreise zu zweit fortsetzen. Hast Du Lust darauf? SMS/WA 01 52/02 54 28 64.

Ehewünsche

Er, 63/180, berufstätig, gepflegtes Äußeres, sportlich, sucht Sie zw. 60 u. 65 im Rm ZI/LÖB/GR. Zuschr. unter Chiffre. ✉ LN 219 637 an OLK/NSK, Karl-Marx-Str. 4, 02625 Bautzen.

Kontakte

Mann Ende 50, schlank, gepflegt, absolut diskret, sucht die vernachlässigte schlanke Frau, die sich ihre natürliche Intimbehaarung bewahrt hat. Und genau deswegen etwas besonderes für mich ist. Bin verh., sehr zärtlich und bereit für Daueraffäre. Bitte nur Raum Oberlausitz, Zi, Bz, Gr, Löb. Alles Weitere über SMS 01 74/ 8 37 23 74, keine Anrufe!

Massagefee ☎ (01 74) 3 85 52 22.

Bist du eine verheiratete Frau, suchst aber trotzdem Zärtlichkeit und mehr, dann melde dich einfach. Nichts muss, alles kann. Diskretion und Sauberkeit sind Selbstverständlich Bin 60 Jahre, 1,90m und 90kg. Tel. 0152 26282191 ☎ 01 52 26 28 21 91

Er 65, NR, 1,71, normale Figur, verh., möchte mich mit einer Frau ab und zu treffen. Gerne etwas kleiner, mollig, bis 75. Über alles reden und vielleicht etwas mehr. Raum LÖB, GR, NY, ZI. SMS oder Anruf 01 76/66 58 23 43.

Französischliebhaberinnen in GR, Nora + Lara, ruf an! ☎ 0 15 22/ 5 80 60 98.

Verschiedenes

Suche funktiontücht. VHS bzw S-VHS Recorder. Angebote bitte per SMS unter 0163 4382506

Nachtflohmarkt im Karli-Haus Seifhennersdorf, 28.10., 14-22 Uhr. JEDER kann mitmachen! Tel. 01 79/ 7 94 41 91, www.schwarzmaerkte.de

Große Haushaltsauflösung 20./ 21./ 27./ 28. Okt.11.00-17.00 Uhr 02906 Niesky , Muskauer Str. 49 ☎ 01 51 12 75 35 34

Haushaltsauflösung am 04.11.23, ab 10 Uhr in BZ Leibnizstraße 3, unter anderem ältere Möbel, Geschirr, Kleidung usw.

Familien- und Firmenfeiern im Weichaer Hof*
Oberlausitzer Fischbuffet
Sonntag 22.10.2023 Von 11 bis 14 Uhr
02627 Weißenberg, OT Weicha, Hauptstraße 24
Tel. 035876 46 520 | info@weichaer-hof.de
www.weichaer-hof.de | * Übernachtung für 50 Personen
21944501_001823

Hoftrödelmarkt am 28./29.10.23, 10-17 Uhr in Malschwitz, Brösaer Dorfstr. 5, auch bei Regen.

Haustürvordächer, Terrassenüberdachungen, Balkon- und Kellereingangsüberdachungen, Carports, Seitenteile, Anbaubalkone u. Schiebeanlagen aus einer wartungsfreien Alu-Konst., Maßanfertig. inkl. Montage, direkt ab Werk!
www.henkel-alu.de
☎ 03 50 33/7 12 90
21911001_001823

Am Samstag, dem 28.10.23, findet von 09:00 - 12:00 Uhr im Vereinshaus in Schönau-Berzdorf der 22. Sammlertreff statt. Der Eintritt ist frei. Der Veranstalter erhebt für die Aussteller eine Tischgebühr von 10 €. Es sind keine Trödelwaren erlaubt.

Garten / Pflanzen

An alle Blumenläden und Gärtner! Habe 6 Büsche, eine Art Lebensbaum Äste kostenlos abzugeben (nicht nadelnd). Zum Selbstschneiden ☎ 0 15 22/7 37 25 54.

Gartenland 2000 m² in Cölln bei BZ, kostenlos für 10 Jahre zu verpachten, Anfragen unter ☎ 0 15 22/3 98 12 12.

Bestellcoupon für Private Kleinanzeigen

OBERLAUSITZER KURIER / NIEDERSCHLESISCHER KURIER

So füllen Sie den Bestellcoupon aus: Pro Kästchen einen Buchstaben oder eine Zahl. Lassen Sie hinter jedem Wort und Satzzeichen ein Kästchen frei. Absender nicht vergessen. Bei Abbuchung bitte unterschreiben! Stecken Sie den Coupon in einen (ausreichend frankierten) Briefumschlag und adressieren Sie ihn an: ***OBERLAUSITZER KURIER,*** **Karl-Marx-Straße 4, 02625 Bautzen,** Telefon: 0 35 91 / 48 17-0, Telefax: 0 35 91 / 48 17-99 oder ***NIEDERSCHLESISCHER KURIER,*** **Dresdener Straße 6, 02826 Görlitz, Telefon:** 0 35 81 / 47 52-0, Telefax 0 35 81 / 47 52-73. Sie haben auch die Möglichkeit Ihre Anzeige unter www.alles-lausitz.de aufzugeben.

Bitte kreuzen Sie die Rubrik an, unter der Ihre Anzeige erscheinen soll.

- ❑ Stellengesuche
- ❑ Mietgesuche
- ❑ Verkäufe
- ❑ Computer
- ❑ Kaufgesuche
- ❑ Kunst/Antiquitäten
- ❑ Tiermarkt
- ❑ Fahrzeugverkäufe
- ❑ Fahrzeuggesuche
- ❑ Mofa
- ❑ Moped
- ❑ Motorräder
- ❑ Fahrzeugteile
- ❑ Anhänger
- ❑ Wohnwagen
- ❑ Ehewünsche
- ❑ Bekanntschaften
- ❑ Kontakte
- ❑ Verschiedenes
- ❑ Wiedersehen
- ❑ Garten/Pflanzen

Private Anzeigen sind Inserate, die private Mitteilungen enthalten und bei Bedarf, maximal bis zum Erreichen des Zieles - wie den Verkauf der angebotenen Sache - aufgegeben werden (z.B.privater Autoverkauf).

Bitte veröffentlichen Sie folgenden Anzeigentext:

12,00 €

Haben Sie noch mehr mitzuteilen? Kein Problem! Jede weitere Zeile kostet Sie nur 2,00 € mehr!

14,00 €
16,00 €
18,00 €
20,00 €

Bitte bei Chiffre-Anzeigen noch zusätzlich eintragen:
„Zuschriften unter Chiffre _____ an OLK/NSK, Karl-Marx-Straße 4, 02625 Bautzen.“
Die Chiffre-Adresse ist Bestandteil des Anzeigentextes. Zusätzlich entsteht eine Gebühr von 11,– €.
NEU: Eingehende Chiffre-Zusendungen werden dem Inserenten per Post zugestellt, eine Selbstabholung ist nicht möglich.
Bitte beachten Sie, dass wir nur schriftliche Antworten auf Chiffre-Nummern weiterleiten – keine Videos, CDs, DVDs o.ä.

Alle Anzeigen erscheinen ohne Mehrkosten im Internet bei **ALLES-LAUSITZ.de**

Gültig ab 10/22

Ich bezahle meine Kleinanzeige durch Abbuchung von folgendem Konto:

Vorname | Bankname | Datum
Name | BIC | Unterschrift
Straße
PLZ, Ort | IBAN | D E

Impressum: ***OBERLAUSITZER KURIER / NIEDERSCHLESISCHER KURIER***
Erscheinungstag: einmal wöchentlich, samstags
Verteilung: kostenlose Verteilung an wirtschaftlich erreichbare Haushalte und Unternehmen in Städten und Gemeinden der Landkreise Bautzen und Görlitz
Auflage: 225.698 verteilte Exemplare Oberlausitzer Kurier: Bautzen, (52.878), Löbau (33.462), Zittau (33.459), Kamenz (33.587), Bischofswerda (17.389), Niederschlesischer Kurier: Görlitz (33.587), Niesky (16.089)
Verlag: Lokalnachrichten Verlagsgesellschaft mbH 02625 Bautzen, Karl-Marx-Str. 4 Telefon (0 35 91) 48 17-0 Telefax (0 35 91) 48 17-99 02826 Görlitz, Dresdener Str. 6 Telefon (0 35 81) 47 52-0 Telefax (0 35 81) 47 52-73
Geschäftsführung: Michael Scholze, Enrico Berger
Anzeigenleitung: Michael Scholze
Redaktionsleitung: Enrico Berger
Redaktion: Steffen Linke, Uwe Menschner, Till Scholtz-Knobloch Kontakt: redaktion@LN-Verlag.de
Druck: DDV Druck GmbH, 01129 Dresden, Meinholdstraße 2
Zustellung: LN Zustellung & Service UG Telefon (0 35 91) 48 17-13
Anzeigenschluss: Dienstag, 13.00 Uhr, bei Feiertagen Abweichung möglich

Es gilt die Preisliste für Anzeigen und Beilagen vom 01.10.2022.

Nachdruck oder Weiterverbreitung von Anzeigen, Grafiken und/oder Artikeln, auch auszugsweise, sind nur mit schriftlicher Genehmigung des Verlages zulässig.

Für die Rücksendung unaufgefordert eingesandter Manuskripte, Bücher, Zeitschriften und Bilder übernehmen die Redaktion und der Verlag keine Verantwortung. Für Angebote und Inhalte von auf im redaktionellen Teil verwiesenen Internet-Seiten übernimmt der Verlag ebenfalls keine Haftung.

Stadtentwicklung

In Zittau-Ost soll in der Perspektive ein Gewerbegebiet entstehen. Foto: Archiv/Steffen Linke

Fördermittel fürs Gewerbegebiet

Zittau. Für die Entwicklung des neuen nachhaltigen Gewerbegebietes „Am Dreiländereck – Zittau-Ost“ ist der nächste Meilenstein erreicht worden. Die Stadt Zittau hat kürzlich den Fördermittelbescheid aus der Förderrichtlinie FR RegioPlan mit einem Förderbetrag in Höhe von maximal 196.000 Euro erhalten.

Damit wird der Bebauungsplan, der für die Herstellung des Baurechts nun erarbeitet werden muss, mit 75 Prozent unterstützt, so Kai Grebasch, Pressesprecher in der Stadtverwaltung Zittau. Das Gewerbegebiet „Am Dreiländereck – Zittau-Ost“ soll auf dem rund 54 Hektar großen Gelände zwischen Brückenstraße, Viadukt, Neiße und Chopinstraße entstehen. Die Fläche soll als nachhaltiges Gewerbegebiet entwickelt werden, insbesondere ökologische Voraussetzungen bei der Wärme- und Energieversorgung werden einzuhalten sein. Daher sei zum Beispiel für die Entwicklung des Geländes auch eine leistungsfähige Photovoltaikanlage vorgesehen, so Kai Grebasch.

Die Stadt Zittau hat aktuell rund 119 Hektar Gewerbefläche verteilt auf sieben Gewerbegebiete in der Vermarktung. 81,8 Prozent dieser Flächen sind laut Pressesprecher bereits ausgelastet. Unter Berücksichtigung dieser guten Auslastung der vorhandenen Gewerbe- und Industriegebiete, einer konstanten Nachfrage von Investoren nach Industrieflächen und dem Bedarf an zukunftsfähigen Arbeitsplätzen würde sich für die Stadt Zittau mittelfristig zwingender Handlungsbedarf in der Flächenvorsorge von Gewerbe ergeben.

- ANZEIGE - - ANZEIGE -

Neues aus der Geschäftswelt

Zittau. 20 Jahre Weinkehr – das Weinlokal in der Zittauer Altstadt, Johannisstraße 15, bedankt sich für die Treue unserer Gäste und unserer langjährigen Geschäftspartner. Wir stoßen mit unseren Weinliebhabern und Genießern auf die nächsten gemeinsamen Jahre an. Mit unserem Service und unserer Erfahrung stehen wir Ihnen auch weiterhin gern zur Verfügung. Ihre Familie Lode. Foto: privat

Präsentiert vom *OBERLAUSITZER KURIER*

Schlager und Spaß mit Andy Borg

Löbau. Thomann Künstler Management bringt zusammen, was zusammengehört: Schlager und Spaß – und wer könnte das wohl besser verkörpern als die Schlagerikone mit garantiertem Spaßfaktor. Andy Borg persönlich bringt zusammen mit seinen Gästen am Sonntag, **7. Januar 2024**, um 16.00 Uhr, viel Spaß in die Messe- und Veranstaltungshalle Löbau.

Unzählige Hits wie „Die berühmten drei Worte“, „Adios Amor“ oder „Die Fischer von San Juan“ sind der Soundtrack einer einmaligen musikalischen Karriere, die Andy Borg als personifizierten Evergreen auf den europäischen Musikbühnen auszeichnen. Schlagfertig, wortgewitzt und in den seltensten Fällen um eine Antwort verlegen, feiert Andy Borg dieses Jahr sein 40-jähriges Bühnenjubiläum. Nun kommt nach der Schlagerparade der Volksmusik, dem Musikantenstadl und der Stadlzeit der neueste Erfolgsgarant von Andy Borg – Schlager und Spaß! Unterstützt wird die Stimmungskanone dabei von verschiedenen Künstlern aus dem Schlagerbereich.

Andy Borg ist eine richtige Stimmungskanone. Foto: Kerstin Joensson

Karten für diese Veranstaltung gibt es im Vorverkauf beim „Oberlausitzer Kurier“ in 02625 Bautzen, Karl-Marx-Straße 4, und im Ticketshop unter www.ALLES-LAUSITZ.de .

Gesellschaft

Der Weihnachtsmann freut sich wieder auf Verstärkung an seiner Seite. Foto: Archiv/Raimund Linke

Die Stadt Zittau sucht Engel

Zittau. Die Stadtverwaltung Zittau sucht zum Weihnachtsmarkt vom 9. bis 17. Dezember für den Weihnachtsmann Verstärkung in Form von kleinen Engeln.

Dazu heißt es: „Du bist zwischen sieben und elf Jahre alt, freundlich und aufgeschlossen und hast Lust, mit dem Weihnachtsmann zu arbeiten und einen der wichtigsten Jobs der Weihnachtszeit zu übernehmen? Dann freuen wir uns auf deine Bewerbung unter Angabe deiner Anschrift, Telefonnummer und Alter mit Foto bis zum 27.Oktober bei der Stadtverwaltung Zittau, Kulturreferat, Markt 1, 02763 Zittau oder per E-Mail kultur@zittau.de“.

Und weiter: „An den Wochenenden des Zittauer Weihnachtsmarktes wirst du dem Weihnachtsmann bei seiner Arbeit am Nachmittag unter die Arme greifen. Mitarbeiterinnen des Theaters werden dich schminken und wir stellen dir dein schickes Engelskostüm bereit. Für deine Mühe hat der Weihnachtsmann als Dankeschön natürlich auch eine kleine Überraschung parat.“

Politik

CDU nominiert Kandidaten

Löbau. Bei der öffentlichen Wahlkreismitgliederversammlung des CDU Kreisverbandes Görlitz am Samstag, 21. Oktober, in der Blumenhalle des Messeparks Löbau möchte die Partei sich auf das kommende Wahljahr vorbereiten, ihre Landtagskandidaten für die Wahlkreise 57 bis 60 bestimmen und die Vertreter für die Landesversammlung zur Aufstellung der Partei-Liste für die Wahlen zum Sächsischen Landtag und zum Europaparlament entsenden.

Bereits im Vorfeld wurden Kandidaten durch den Kreisvorstand nominiert. Für den Landkreis-Norden wurde im Wahlkreis 57 der Vorsitzende der CDU/FDP Kreistagsfraktion Tilmann Havenstein durch mehrere Verbände vorgeschlagen. Im Wahlkreis 58 hat sich der CDU Stadtverband Görlitz bereits für den Landesvorsitzenden Michael Kretschmer positioniert. Die Verbände im Wahlkreis 59/Altkreis Löbau unterstützen die Kandidatur von Staatssekretär Conrad Clemens. Kreisvorsitzender Florian Oest kündigte zudem an, bei der Veranstaltung den ehemaligen Görlitzer Landtagsabgeordneten und Innenpolitischen Sprecher der CDU-Fraktion Volker Bandmann als Ehrenvorsitzenden der Kreis-CDU vorzuschlagen. Der Kreisvorstand hatte sich bei seiner Sitzung am 29. August mehrheitlich für eine Ehrung ausgesprochen. Bandmann war Gründungsmitglied des Neuen Forums und gehörte bis 2014 dem Sächsischen Landtag an.

Die Versammlung beginnt um 9.00 Uhr mit einer Andacht von Kaplan Przemek Kostorz.

Kultur

Ein Drama im Filmtheater

Ebersbach-Neugersdorf. Im Filmtheater Ebersbach ist am Freitag, **20. Oktober**, und am Mittwoch, **25. Oktober**, jeweils um 20.00 Uhr, das deutsche Drama aus dem Jahr 2023 „Das Lehrerzimmer“ zu sehen.

Carla Nowack tritt ihre erste Stelle als Gymnasiallehrerin an, als es an der Schule zu einer Serie von Diebstählen kommt.Getrieben von ihrem Idealismus, beginnt die junge Pädagogin selbst zu ermitteln und stößt dabei jedoch nicht nur im Kollegium auf Widerstand. Auch die Strukturen des Schulsystems bringen Carla an die Grenzen ihrer einfühlsamen Methoden, sodass die junge Lehrerin zu zerbrechen droht.

Der Eintritt kostet für Erwachsene sechs Euro, ermäßigt fünf Euro.

Der OBERLAUSITZER KURIER präsentiert:

19 Dez. 2023 Messe- und Veranstaltungspark Löbau
Beginn: 16.00 Uhr, Tickets ab 49,90 EUR

Eintrittskarten erhalten Sie in der Geschäftsstelle des Oberlausitzer Kurier, 02625 Bautzen, Karl-Marx-Straße 4
Telefon 0 35 91/48 17-0, im Internet bei Alles-Lausitz.de

21942201_001823

Kultur

Lichtbildervortrag im Treff N° 47

Ebersbach-Neugersdorf. Der Kulturverein Oberland e.V. lädt am Mittwoch, **25. Oktober**, um 15.30 Uhr, zu einem Lichtbildervortrag „Jenseits der Grenze – Bekanntes und Unbekanntes im Lausitzer Gebirge“ mit Dr. Peter Hennig in den Clubraum des Treffs N° 47, Hofeweg 47, ein.

An das Zittauer Gebirge grenzen auf böhmischer Seite die Lužické Hory oder zu deutsch das Lausitzer Gebirge. Diese Region bietet unter anderem Sandsteinfelsen und markante Vulkanberge mit herrlicher Aussicht sowie auch schöne Städte und Dörfer, Burgen und Schlösser, die es mit ihren Eigenheiten lohnt, zu erkunden.

Ab 14.00 Uhr gibt es Kaffee und Kuchen vom Backteam und die Gelegenheit, miteinander zu plaudern.

Der Eintritt kostet vier Euro. Aufgrund begrenzter Besucherplätze ist eine Anmeldung per E-Mail an kulturverein@treff47.de zu empfehlen.

Die Burg Tolštejn befindet sich im südöstlichen Böhmischen Niederland im Lausitzer Gebirge. Foto: Dr. Peter Hennig

In Gedenken an unsere Lieben

Danksagung

**Und immer sind sie da, Spuren deines Lebens,
Gedanken, Bilder und Augenblicke.
Sie werden uns an Dich erinnern.**

Siegfried Zentsch

Tief bewegt über die unzähligen Zeichen der Anteilnahme und Wertschätzung beim Abschied meines Mannes, unseres Vaters und Opas, danken wir allen, die sich mit uns verbunden fühlten und ihre Trauer in vielfältiger Art zum Ausdruck brachten. Unser besonderer Dank gilt allen Verwandten, die uns in den schweren Stunden zur Seite standen.

Danke auch an Frau Katzer vom Bestattungsunternehmen Hinz, dem Redner Herr Arlet, der Gärtnerei Friedrich, dem Café Becker, allen Nachbarn, ehemaligen Arbeitskollegen, Freunden und Bekannten.

In stiller Trauer
Ehefrau Helga
Tochter Kerstin mit Jolanda und Annika
Sohn Steffen mit Erik, Leni und Gustav

Niesky, im Oktober 2023

21809601_001823

„Der Tod ist das Tor zum Licht eines mühsam gewordenen Weges“

Uwe Hänisch
* 22.08.1957 † 23.09.2023

In Erinnerung
Deine Karin
Deine Kinder Daniel, Anja und André
Deine Enkel Manina, Anemone und Sharona
Deine Geschwister Monika, Dietmar und Melitta
im Namen aller Angehörigen

Die Urnenbeisetzung findet im engsten Kreis der Familie statt.

21881001_001823

Denn Leben und Tod sind eins, so wie Fluss und Meer eins sind.

Khalil Gibran

Nach Tagen des Kämpfens schlief unsere liebe Mutter, Oma, Schwester, Tante und Tochter

Bärbel Müller

22.09.1960 – 04.10.2023

erlöst ein.

In großer Trauer verabschieden Dich in Liebe Deine Söhne Tino und Sven sowie Deine Enkelinnen Verena und Lisa-Marie im Namen all Deiner Lieben und Verwandten.

Die Beisetzung findet im engeren Kreis statt.

21944101_001823

In Gedenken an unsere Lieben

Erinnerungen, die unser Herz berühren, gehen niemals verloren.

Danksagung

Nachdem wir Abschied genommen haben von unserer lieben Mutti

Elli Stier

danken wir allen Verwandten, Freunden, Nachbarn und Bekannten auf das Herzlichste für die vielfältigen Zeichen der Anteilnahme, vor allem für die zu Ihren Lebzeiten erbrachten Hilfen und Beistand. Besonderer Dank gilt Frau Dr. Neumann für die jahrelange Betreuung, der Rednerin Tina Simler, der Gärtnerei Jacob und dem Bestattungsunternehmen Eva-Maria Hinz für die würdevolle Begleitung.

Lautitz, im Oktober 2023

Im Namen der ganzen Familie
Ihre Kinder Frank und Annerose

21936201_001823

Danksagung

Wenn ihr mich sucht, dann sucht mich in euren Herzen. Wenn ihr mich dort findet, dann lebe ich in euch weiter.

Allen, die sich in unserer Trauer mit uns verbunden fühlten und ihre Anteilnahme am Tod unserer lieben Verstorbenen

Christine Scherner

auf vielfältige Weise zum Ausdruck brachten, sagen wir herzlichen Dank.

In liebevoller Erinnerung
Dein Ehemann Hans
Deine Kinder Ingo, Diana und Katja
mit Familien

Herwigsdorf, im Oktober 2023

21884501_001823

DANKSAGUNG

Für die liebevollen Beweise aufrichtiger Anteilnahme beim Abschiednehmen von unserer lieben Mutter, Schwiegermutter und Oma, Frau

Elisabeth Schütz

danken wir allen Verwandten, Nachbarn und Freunden ganz herzlich. Unser besonderer Dank gilt der Arztpraxis Buhl für die langjährige medizinische Betreuung, Herrn Pfarrer Krumbiegel für seine tröstenden Worte, den Bläsern und dem Bestattungsinstitut Schenk für die Ausgestaltung der Trauerfeier.

In bleibender Erinnerung
Sohn Werner mit Eva-Maria
Enkel Matthias

Großschönau, im Oktober 2023

21942801_001823

Das Schönste, was ein Mensch hinterlassen kann, ist ein Lächeln im Gesicht derjenigen, die an ihn denken.

In Dankbarkeit nehmen wir Abschied von meinem lieben Mann, guten Vater, Schwiegervater und Opa

Bertram Dietz

* 14.07.1950 † 23.09.2023

In stiller Trauer
Ehefrau Petra
Tochter Jana mit Denis
Tochter Katrin mit Franz
und sein Sonnenschein Leo
sowie alle Angehörigen

Die Trauerfeier findet am Donnerstag, den 02.11.2023, 13.00 Uhr auf dem Frauenfriedhof Zittau statt, im Anschluss wird die Urne auf dem Friedhof Oberseifersdorf beigesetzt.

Oberseifersdorf, Henstedt-Ulzburg und Radeburg, im Oktober 2023

21820301_001823

Was bleibt:
Unsere Liebe, unsere Sehnsucht und Traurigkeit unvergessliche Jahre und kostbare Erinnerungen.

Schweren Herzens nehmen wir nach langer mit Geduld ertragener Krankheit Abschied von meinem lieben Ehemann, Vati, Opa, Uropa, Schwager und Onkel

Gunter Hübner

* 15.06.1941 † 09.10.2023

In Liebe und Dankbarkeit
Deine Ehefrau Heidi
Dein Sohn Michael mit Angela
Deine Tochter Manuela mit Bernd
Deine Enkel Daniel mit Jana und Denny mit Claudia
Deine Urenkel Tristan, Lorenz und Arielle

Die Trauerfeier mit Urnenbeisetzung findet am Montag, dem 23.10.2023, um 11.00 Uhr auf dem evangelischen Friedhof in Löbau statt.

Löbau, im Oktober 2023

21871801_001823

Schlicht und einfach war Dein Leben,
nie hast du an Dich gedacht,
sondern immer stets Dein bestes gegeben.
Nun ruhen Deine fleißigen Hände,
habe dank für Deine Liebe und Müh.
In unseren Herzen wirst Du unvergessen bleiben.

Weil die Kraft zu Ende ging entschlief sanft mein lieber Ehemann, unser herzensguter Vater und Schwiegervater, unser bester Opa und Uropa

Gottfried Jentsch

* 18.12.1941 † 23.09.2023

In Liebe nehmen Abschied:
Deine Helga
Dein Sohn Karsten mit Jana
Deine Tochter Doreen mit Andreas
Deine Enkel Tim Anton, Anne und Nicole mit Tommy und Emily

Die Trauerfeier mit anschließender Urnenbeisetzung findet am Freitag, dem 27. Oktober 2023, um 14.00 Uhr, von der Trauerhalle Schönbach aus statt.

21653401_001823

Danksagung

Die Erinnerung ist ein Fenster, durch das wir dich sehen können, wann immer wir wollen.

Tief bewegt von der herzlichen Anteilnahme durch stillen Händedruck, liebe Worte, Blumen, Geldzuwendungen und ehrendes Geleit beim Abschied von unserer lieben Mutter, Oma, Uroma und Tante, Frau

Marianne Berndt

sprechen wir allen Verwandten, Freunden, Nachbarn und Bekannten unseren tief empfundenen Dank aus.

Ein besonderer Dank gilt den Schwestern vom Pflegedienst des DRK Oberoderwitz, Frau Dr. Lehmann und Herrn Dr. Voigt für die liebevolle Betreuung, den Musikern Mirjam und Carl Schulze für die schöne musikalische Begleitung, Herrn Pfarrer Jäger für seine einfühlsamen Abschiedsworte sowie dem Bestattungsinstitut Fuchs für die Unterstützung.

In Liebe und Dankbarkeit:
Ihre Tochter Andrea mit Familie

Oderwitz, im Oktober 2023

21981201_001823

DANKE

Jeder Mensch hinterlässt Spuren auf dieser Welt und Tilo besonders tiefe.

Tilo Kirsch

Wir möchten uns bei allen bedanken, die Tilo auf seinem letzten Weg begleitet haben und ihre liebevolle Anteilnahme auf so vielfältige Weise in Form von Worten, Karten, Blumen und Geldzuwendungen zum Ausdruck brachten.

Danke allen die ihn in der schweren Zeit umsorgt und betreut haben. Danke dem Klinikum in Großschweidnitz, der Uni-Klinik Leipzig und dem Hospiz in Herrnhut. Danke allen Kameraden der Freiwilligen Feuerwehr der Gemeinde Kottmar, Herrn Pfarrer Hahn für seine wunderbaren zu Herzen gehenden Worte und dem Bestattungshaus „Abschied" für die Hilfe und Unterstützung.

In ewiger Erinnerung
Seine Töchter Anna-Maria und Hannah mit Lukas
Seine Eltern Angela und Heinz

Niedercunnersdorf, im Oktober 2023

Bestattungshaus Abschied Löbau

21901401_001823

Danksagung

Wenn wir dir auch die Ruhe gönnen, bleibt doch voller Trauer unser Herz. Dich leiden sehen und nicht helfen können, war unser größter Schmerz.

Schweren Herzens haben wir Abschied genommen von unserer lieben Mutter, Schwiegermutter, Oma, Uroma und Tante, Frau

Adele Lux

**** 07.03.1938 † 05.10.2023***

Herzlichen Dank sagen wir allen, die sich in stiller Trauer mit uns verbunden fühlten, mit uns Abschied genommen haben und ihre Anteilnahme auf vielfältige Weise zum Ausdruck brachten. Dank sagen möchten wir auch Frau Dr. Kadrle mit ihrem Team, dem Pflegeheim Sankt Jakob Haus 1, der Rednerin Frau Rabovsky-Lachmann sowie dem Bestattungsinstitut Fuchs.

In stiller Trauer und Dankbarkeit:
Ihre Kinder Brigitte, Christine, Inge, Andreas und Rosemarie mit ihren Familien
ihr Neffe Thomas Lorenz mit Familie

21920801_001823

Ganz still und leise ohne ein Wort gingst du von deinen Lieben fort, du hast ein gutes Herz besessen, nun ruht es still und unvergessen.

Ursula Schubert

geb. Dittrich
* 18.08.1944 † 31.08.2023

In Liebe und Dankbarkeit
Dein Sohn Dirk mit Lisi und Helena
Deine Tochter Angela
Dein Enkel Jens mit Familie
Dein Enkel Erik mit Familie
im Namen aller Angehörigen und Freunde

Die Trauerfeier mit anschließender Urnenbeisetzung findet am 01.11.2023, um 14 Uhr in der Kirche des Friedhofes Walddorf statt.

Anstatt zugedachter Kranz- und Blumenspenden bitten wir um eine Zuwendung für den „Förderverein zur Erhaltung der Ev.-Luth. Kirche zu Walddorf e.V.". Hierfür werden wir ein Spendenkörbchen zur Trauerfeier bereitstellen.

21449801_001823

Was du im Leben hast gegeben, dafür ist jeder Dank zu klein. Du hast gesorgt für deine Lieben, von früh bis spät, tagaus, tagein. Dein gutes Herz hat aufgehört zu schlagen, du wolltest doch so gern noch bei uns sein. Schwer ist es, diesen Schmerz zu ertragen, denn ohne dich wird vieles anders sein.

Traurig nehmen wir Abschied von

Gerd Kretzschmar

* 10.08.1964 † 24.09.2023

In Liebe und Dankbarkeit
Deine Frau Angela
Deine Tochter Kathleen mit Tino und Noel
Deine Tochter Danny mit Sebastian und Marissa
Dein Sohn Nico mit Saskia
im Namen aller Angehörigen

Die Trauerfeier mit anschließender Urnenbeisetzung findet am Freitag, den 27.10.2023, um 12 Uhr in der Kirche Walddorf statt.

21880601_001823

In Gedenken an unsere Lieben

So wie ein Blatt vom Baume fällt,
so geht ein Leben aus der Welt.

Wir nehmen Abschied von meinem Ehemann, unserem lieben Paps, Schwiegervater und besten Opa

Michael Berthold

** 26.01.1953 † 10.10.2023*

In stiller Trauer
Ehefrau Margit
Tochter Sindy mit Markus
Sohn Tommy mit Marta
Enkel Marlon, Noah, Yannik, Sienna und Adrian

Oppach, Aschaffenburg, im Oktober 2023

Die Urnenbeisetzung findet im engsten Familienkreis statt.

21941101_001823

DANKSAGUNG

Eine Stimme, die uns vertraut war, schweigt.
Ein Mensch, der immer für uns da war, lebt nicht mehr.
Was bleibt, sind Erinnerungen an eine schöne gemeinsame Zeit.

Für die vielen Zeichen der Anteilnahme und Verbundenheit, die wir nach dem Tod von unserem lieben

Günther Scholz

* 02.03.1939 † 25.08.2023

erhalten haben, möchten wir uns bei allen Verwandten, Freunden, Nachbarn und Kollegen bedanken. Besonderer Dank gilt dem Pflegeheim St. Antoni-Stift in Ostritz, Herrn Dr. Mrosek und dem Klinikum Görlitz für die fürsorgliche Betreuung. Ebenso danken wir Herrn Pfarrer Markert und dem Kirchenchor für die würdevolle Gestaltung des Trauergottesdienstes sowie Herrn Pfarrer Hahn für die liebevollen Worte bei der Urnenbeisetzung. Wir danken auch dem Bestattungshaus Klose sowie Herrn Wolf vom FriedWald.

In stiller Trauer Christine Scholz mit Familie

21880801_001823

Es ist vollbracht.

Meine lieben Eltern

Brigitte Brehmer 1938-2023 **und** **Albrecht Brehmer** 1940-2000

sind wieder vereint.

Friedhof Ottenhain,
Urnengemeinschaftsanlage II

In Liebe und Dankbarkeit
Tochter Sabine

Oktober 2023

21879801_001823

Es gibt Momente im Leben,
da steht die Welt für einen Moment still.
Wenn sie sich dann weiter dreht,
ist nichts mehr, wie es war.

Voller Trauer und Schmerz müssen wir Abschied nehmen von meinem lieben Sohn, unserem Vater und Neffen

Uwe Grunewald

* 16. Juli 1968 † 23. September 2023

Mutti Susanne
Sohn Lukas mit Luise
Tochter Luise mit Philipp
Tante Christine mit Familie
Tante Annerose mit Familie

Die Trauerfeier mit anschließender Urnenbeisetzung findet am Freitag, dem 3. November 2023 um 14.00 Uhr auf dem Friedhof Neugersdorf statt.

Gedenkseite: www.neugersdorfer.de

21763801_001823

Und immer sind irgendwo Spuren deines Lebens:
Gedanken, Bilder, Augenblicke und Gefühle.
Sie werden uns immer an dich erinnern,
und dadurch nie vergessen lassen.

In stiller Trauer nehmen wir Abschied von unserer lieben Mutter, Schwiegermutter, Oma, Uroma und Schwester

Christa Pfeiffer, geb. Israel

* 28. 1. 1955 † 19. 09. 2023

In Liebe und Dankbarkeit
Deine Kinder Sylvia mit Familie
Michaela mit Familie
Marcel mit Familie und
Ronny mit Familie
Deine Schwester Gisela mit Familie

Obercunnersdorf, im Oktober 2023

Die Trauerfeier und Urnenbeisetzung findet im engsten Familienkreis statt.

21767001_001823

Aus dem Leben bist du uns genommen,
aber nicht aus unseren Herzen.

Danksagung

Überwältigt und tief berührt von der großen Anteilnahme und den zahlreichen Beweisen des Mitgefühls durch stillen Händedruck, liebevolle Umarmungen, herzlich geschriebene Worte, Blumen und Geldzuwendungen sowie das ehrende Geleit zur letzten Ruhestätte von unserem geliebten „Großvater"

Dieter Benzig

möchten wir uns bei allen Verwandten, Freunden, Bekannten, Nachbarn, ehemaligen Arbeitskollegen, Klassenkameraden und den Fußballern der Alten Herren recht herzlich bedanken.

Unser Dank gilt auch seiner Hausärztin Frau Dr. Hantsch mit ihrem Team, dem Bestattungsinstitut Lehmann & Ulbrich und Jana für ihre tröstenden Worte und die würdevoll gestaltete Trauerfeier.

In stiller Trauer
seine Rosi und der Rest der Reisegruppe Benzig

21951501_001823

"Wer kann im Leben geben, der Liebe fähig ist"

Liebe und Erinnerung ist das, was bleibt,
lässt viele Bilder vorüberziehen,
uns dankbar zurückschauen
auf die gemeinsam verbrachte Zeit.

Jens Heiden

* 23. Juli 1967 † 11. Oktober 2023

In Liebe

seine Beate
seine Söhne Tobias und Felix
Schwester Kerstin
mit Familie

Stefanie mit Jan,
Joshua und Kian
Sarah mit Manuel
und alle Angehörigen

Der Trauergottesdienst zur Urnenbeisetzung findet am Freitag, dem 03. November 2023, um 11.00 Uhr in der Kirche zu Oberoderwitz statt.
Von Blumengebinden bitten wir Abstand zu nehmen.

Auf Trauerkleidung darf an diesem Tag verzichtet werden.

Nach der Beisetzung möchten wir um 17.00 Uhr im Volksbadcamp Ruppersdorf noch einmal das Leben von Jens feiern.

Gedenkseite: www.neugersdorfer.de

21952601_001823

Man sieht die Sonne langsam untergehen und erschrickt doch, wenn es plötzlich dunkel ist.
(Franz Kafka)

Nach einem erfüllten Leben nehmen wir in Liebe und Dankbarkeit Abschied von Frau

Hildegard Müller

geb. Dornig
* 14.12.1926 † 29.09.2023

Es trauern um sie:
ihre Kinder Dietmar, Annegret,
Eberhard und Katrin mit ihren Familien
all ihre lieben Enkel und Urenkel
ihre Schwester Renate und Familie
sowie Anverwandte, Freunde und Bekannte

Ebersbach, im Oktober 2023

Die Trauerfeier zur Urnenbeisetzung findet am Montag, dem 13. November 2023, um 13.00 Uhr in der Kapelle auf dem Friedhof zu Ebersbach statt.

21930501_001823

Danksagung

Tief bewegt von der großen Anteilnahme durch herzlich geschriebene Worte, Blumen und Geldspenden sowie ehrendem Geleit beim Abschiednehmen von meinem geliebten Ehemann

Dieter Lutze

möchte ich allen Verwandten, Nachbarn, Freunden und ehemaligen Arbeitskollegen der Agrofarm Herwigsdorf meinen herzlichen Dank aussprechen.

Besonderer Dank gilt dem Redner Herrn Israel für seine einfühlsamen Worte, dem Bestattungsunternehmen Fiedler für die hilfreiche Unterstützung sowie der Gärtnerei Jakob und dem „Einkehrhaus am Galgenberg".

In liebevoller Erinnerung:
Ehefrau Karin mit Kindern

Ebersdorf, Ottenhain im Oktober 2023

21764801_001823

Dein liebes Herz – es schlägt nicht mehr;
Dein Platz im Haus ist still und leer.
Durch Deinen starken Willen, Mut und Kraft
hast Du Dein Lebenswerk vollbracht.

Wir sind traurig und nehmen in Liebe und Dankbarkeit Abschied von unserem geliebten Vati, Opa und Uropa

Hermann Röthig

*07.03.1921 † 17.09.2023

In liebevollem Gedenken
Deine Töchter Traudel und Helga
Deine Enkel Andreas, Anja und Katrin
Deine Enkel Tristan, Wenke, Annabell, Nora und Nino
Deine Urenkel Luisa und Leo
im Namen aller Anverwandten

Ebersbach-Neugersdorf, Hammelburg, im Oktober 2023

Die Trauerfeier zur Urnenbeisetzung findet am Freitag, dem 03. November 2023, um 11.00 Uhr in der Kapelle auf dem Friedhof zu Neugersdorf statt.

21937301_001823

Danksagung

Das Leben geht weiter, die Erinnerung bleibt.
Und wenn wir an dich denken,
lächeln wir und sagen: „Weißt du noch?"

Wir haben Abschied genommen von unserem

Helmut Pietsch

und möchten uns für die zahlreichen Beweise der Anteilnahme, in Worten, Blumen, Schrift, einem stillen Händedruck sowie Geldzuwendungen und ehrendes Geleit von ganzem Herzen bedanken. Ein besonderer Dank an seine ehemaligen Nachbarn, Freunde und auch an die Pflegekräfte des Seniorenhäusels in Lawalde, für die außergewöhnliche Fürsorge und Begleitung seines Lebensabschnittes. Nicht nur Helmut selbst hat sich aufgehoben gefühlt, sondern Sie haben uns ebenso durch diese Zeit getragen, Danke.
Ein Dank geht auch an das Bestattungsunternehmen Lehmann & Ulbrich mit Rednerin Jana, für die herzlichen Worte des Abschieds und die schöne persönliche Note.

Danke sagt sein Sohn Thomas mit Kerstin und Familie

21853601_001823

Bauen und Wohnen
Zwischen Zaun und Hauswand

21965901_001823

Dach und Fassade
Dachdecker & Klempnerei Kindermann
Tel. 03 58 72/ 3 22 56
21777801_001823

Gleis A.
Mitarbeiter gesucht
Hoch-/Tief- u. Gartenbau
gleis-a.bau@mail.de
Tel.: 0171/8370902
Alte Seite 19
02708 Dürrhennersdorf
Neubau
Modernisierung
Rekonstruktion
Baggerarbeiten
21776701_001823

AKTIONSWOCHE
Aktionszeitraum 23. - 28.10.2023
Mo.-Fr. 07:00 - 17:00 Uhr • Sa. 09:00 - 12:00 Uhr
Sichern Sie sich Ihren HERBSTRABATT auf folgende Sortimente:
- Fussboden & Zubehör
- Wand & Decke (Innenholz & Paneele)
- Farben für den Innenbereich
- Innentüren & Drückergarnituren
- Ausbauplatten & Profi-Leimholz Fichte

10%
Holzfachmarkt EVG
www.evg-holz.de
21956601_001823

Containerdienst Frank Lange
Inh. Angelika Lange - Am Damm 12 • Großschönau
(03 58 41) 67 76 32 • Fax 36 46 5
Öffnungszeiten: Mo–Fr 7–17 Uhr
Dienstleistungen und Warenangebot
- Container 1,5 m³ bis 7 m³
- Entsorgung von Erde, Bauschutt, Sperrmüll und Grünabfällen
- Fuhrleistungen aller Art
- Baggerarbeiten
- Frisch gesiebte Erde
- Brennholz/Kaminholz/ lose und gebündelte Kohlen

(035841) 677 632
21967501_001823

SVEN RÄTZE
Transport-& Containerdienst
Hauptstraße 18 · 02794 Spitzkunnersdorf
RÄTZE Transport- & Containerdienst
Containerdienst 2m³
Lieferung von Sand, Mineralgemisch, Splitt, Fertigbeton, Rindenmulch, Mineralboden
Preis auf Anfrage
Verkauf von: Rekord-Kohle Holzbriketts Torfbriketts
REKORD
Tel.: 035842 25348 | Mobil: 0172 5137566 | E-Mail: sven-raetze@web.de
21943301_001823

Haustüren AKTIONS-Tage
JETZT 20 % Rabatt Wochen
stilvolle Hauseingangstüren für die Oberlausitz
➢ in EICHE-massiv
➢ jeder RAL-Farbton
➢ auf Wunsch innen anderer Farbton als außen
ALLES OHNE AUFPREIS
Tischlermeister
FRANK HARNISCH
Am Gewerbering 11 • 02689 Sohland / Spree
Tel. 035936 / 448700 • tischlerei-harnisch@web.de
www.tischlerei-harnisch.de
21908201_001823

KAMINHOLZ
BESTE PREISE • BESTE QUALITÄT
Kaminholz frisch lose ca. 33 cm

	Nadelholz	Birke	Buche
4 SRM	270,00 €	360,00 €	430,00 €
8 SRM	500,00 €	680,00 €	820,00 €
16 SRM	960,00 €	1320,00 €	1600,00 €

Kaminholz kammergetrocknet lose ca. 33 cm

	Nadelholz	Birke	Buche
4 SRM	318,00 €	420,00 €	500,00 €
8 SRM	620,00 €	800,00 €	960,00 €
16 SRM	1200,00 €	1560,00€	1880,00 €

Alle Preise inkl. Anlieferung & MwSt.
WWW.KAMINHOLZ-FRITZ.DE
Dresden-Chemnitz-Leipzig-Gera-Schmölln
Tel. 0172 9027512
Kaminholz schläft nie
21909501_001823

Bauen und Wohnen

Ein neues Flair für das Wohnzimmer schaffen

Ob sich nun die Jahreszeiten wandeln oder Ihr Geschmack: Dem Wohnzimmer können Sie einen neuen, frischen Look verleihen, ohne dass Sie dafür komplett umbauen und neu einrichten müssten.

Gerade in der kalten Jahreszeit mögen wir es warm und kuschlig. Ein hochfloriger Teppich kann ganz entscheidend dazu beitragen. Aber auch im Rest des Jahres können kleine und große Teppiche Ihrem Wohnzimmer eine ganz neue Optik verleihen. Vielleicht wagen Sie sich einmal an ein Modell mit farblichen Akzenten oder einem auffälligeren Muster? Ebenso können Vintage-Varianten und Klassiker dem Raum eine neue Atmosphäre verleihen.

Neue Dekoobjekte und aufgefrischte Details verleihen einem Raum ohne viel Aufwand ein neues Flair. Denken Sie beispielsweise an die Kissenhüllen. Ein neues Material und andere Farben – schon haben Sie einen neuen Look erschaffen. Im Sommer mögen Sie vielleicht knallige Farben. Dann darf es gern Grün und Gelb sein. Im Herbst und Winter wollen Sie es gedeckter und greifen zu Braun und Weinrot. Oder Sie orientieren sich an den Farben des Spätherbstes und kombinieren Orange und Rot.

Statt Baumwolle sind die neuen Hüllen vielleicht aus Schurwolle und statt eines Leinenkissens kommt ein Schaffell auf den Lieblingssessel. Vergessen Sie auch nicht die Decken. Im Sommer haben Sie dort eventuell gar keine oder nur ein leichtes Exemplar in hellen Farben. Im Winter ist es mehr als ein Zierstück und darf Sie tatsächlich warm halten beim abendlichen Entspannen auf der Couch.

Und falls neue Teppiche und Kissenbezüge nicht ausreichen, dann denken Sie doch einmal über einen neuen Bezug für das Sofa nach. Gerade bei einer hochwertigen Couch oder Wohnlandschaft bietet sich das an. Denn Polsterung, Unterfederung und Gestell des Sofas sind eventuell noch bestens in Schuss, aber die Farbe gefällt Ihnen nicht mehr oder das Muster. Sie werden erstaunt sein, wie sehr ein neuer Bezug die bekannte Couch verwandeln kann. Wo das Sofa im Raum steht, ist wahrscheinlich mehr oder weniger fix. Wobei es hier auch interessante Varianten gibt, wie beispielsweise die Couch als Raumteiler. Aber es muss nicht gleich eine große Umräumaktion sein.

Schauen Sie einmal, ob der Beistelltisch am Sessel nicht einen neuen Platz am Sofa finden könnte. Die Kommode könnte einmal an die andere Wand und die Stehlampe von der linken auf die rechte Seite des Sofas.

Überlegen Sie hier auch einmal, ob Ihnen etwas fehlt oder Sie schon länger etwas gestört hat. Vielleicht brauchen Sie eine weitere Lampe oder gleich eine gemütliche Leseecke, weil Sie eben doch mehr in Magazinen und Büchern stöbern als Sie gedacht haben. Vielleicht steht diese eine Leuchte eher im Weg und Sie hätten gern ein Modell für die Wand. Oder es fehlen Stauraum und Ablagen, damit alles seinen Platz hat. Gerade in kleinen Wohnzimmern kann das ein Problem sein.

Natürlich sind Pflanzen in jedem Zuhause eine gute Idee. Sie sehen nicht nur schön aus, sondern verbessern sogar noch das Raumklima. Suchen Sie sich hier Exemplare aus, die nicht zu ausladend sind und achten Sie außerdem auf die Hinweise zu Pflege und Aufstellplatz.

Aber das Stück Natur muss gar nicht unbedingt aus dem Ladengeschäft kommen. Achten Sie doch bei Ihren Spaziergängen einmal auf Äste, Blätter, Beeren oder auch auf Kastanien und Tannenzapfen. Schon mit wenigen Deko-Elementen können Sie eine jahreszeitlich passende Stimmung zaubern.

Lampen sind Accessoires, die durch ihr Design den Raum mitgestalten. Und schönes Licht kann Ihren Wohnraum im Handumdrehen verwandeln. So passiert es nicht selten, dass zwar an die Grundbeleuchtung über Deckenlampen gedacht wird, nicht aber an Licht fürs Sofa oder an Akzentstrahler, die Besonderheiten des Raums hervorheben und unterstreichen. Aber es geht nicht nur um Leuchten und Lampen: Auch die Fenstergestaltung und die Einrichtung selbst haben hier entscheidenden Einfluss.

Hinzu kommen die Accessoires. Dazu gehören die bereits genannten Kissen und Teppiche, aber auch Beistelltische und Lampen. Sie verbringen wahrscheinlich viel Zeit auf dem Sofa, die Sie genießen möchten. Mit großen und kleinen Elementen können Sie dafür sorgen, dass das noch besser gelingt.

Wäre da zu guter Letzt noch die Wandgestaltung mit Bildern, Gemälden und Postern. Versuchen Sie es hier doch einmal mit neuen Motiven oder einer neuen Hängung. Es gibt etliche Varianten, die alle ihre Berechtigung haben: Von „ein Wand, ein Bild“ bis zur barocken Hängung, wo Bilder im Überfluss platziert werden, dicht an dicht. Oder Sie mögen es praktischer und wollen den Wandschmuck häufiger austauschen. Dann bietet sich ein Bord an, auf dem die Werke abgestellt werden.

Bauen und Wohnen

Mit Profis umziehen

Eine Umzugsfirma verfügt über eine umfassende Angebotspalette, die beim bloßen Transport beginnt und über den Standardumzug bis zum Komfortumzug reicht. Hat man sich erst einmal für die Unterstützung durch eine Umzugsfirma entschieden, gilt es, ein seriöses Umzugsunternehmen zu finden. Ein seriöses Unternehmen erkennt man zunächst einmal an seinem festen Firmensitz und an einem Festnetzanschluss, weshalb Kleinanzeigen mit Mobilfunknummer von vorn herein ausscheiden sollten. Für die Qualität einer Spedition sprechen die Anzahl der bereits durchgeführten Umzüge, die Dauer der Unternehmensaktivität seit Firmengründung und die im Idealfall fachliche Qualifikation der Mitarbeiter. Gute Transportunternehmen sind regelmäßig im Handelsregister eingetragen und im Besitz offizieller Transportlizenzen. Zumeist gehören sie auch dem Bundesverband Möbelspedition e.V. an. Die Qualität einer Umzugsfirma erkennt man auch an ihrem Geschäftsgebaren. Im Normalfall vereinbart das Umzugsunternehmen nach erfolgter Anfrage einen kostenlosen Besichtigungstermin, um sich einen Überblick über das Umzugsgut zu verschaffen. Danach richten sich auch die Größe des Transporters sowie die notwendigen Umzugsmaterialien. Auf dieser Grundlage erfolgt ein individueller Kostenvoranschlag. Wichtig ist, einen Festpreis für den Umzug zu vereinbaren. Eine Abrechnung nach Stunden ist nur sehr schwer kalkulierbar und kann sich im Nachhinein als sehr teuer entpuppen. Eine gute Spedition bietet unterschiedliche Leistungspakete an, die je nach Budget und Eigenleistung variieren.Die Angebotspalette einer guten Umzugsfirma umfasst den Komfortumzug, den Standardumzug und reicht bis zu Beiladungen.

Ihr Novoferm Vertriebspartner:
„Sonnenschutz”
ROLLADEN- UND FENSTERBAU GMBH
02730 Eibau
Hauptstraße 8
Tel. (03586) 702405
www.sonnenschutz-kottmar.de
21651701_001823

OBERLAUSITZER KURIER
... gut informiert ins Wochenende!

Recycling Container SERVICE Frank Szesny
Frank Szesny
Am Hempel 12
02742 Friedersdorf
Tel. (03586) 365246
Mobil (0162) 3109132
Kamin-/Brennholz
Buche/Birke/Fichte (25,33, 50 cm)
Rollenholz Fichte/Birke
Containerdienst (1,3-14 m³)
Bauschutt/Sperrmüll/Schrott, Erdaushub, Gips, Altholz, Laub, Äste
Ankauf Schrott, Altpapier, Buntmetall
Anlieferung von Sand, Splitt, Mineralgemisch, Mutterboden
21648501_001823

Containerdienst Peterson & Wilhelm Himpel GmbH
PETERSON Containerdienst
Tel. 0 35 83 / 68 78-0
Fax 0 35 83 / 70 44 97
Wilhelm Himpel GmbH
Tel. 0 35 83 / 70 41 10
Fax 0 35 83 / 70 44 97
Containerdienst
Brennstoffhandel • Fuhrbetrieb
Zittau • Oststraße 1
Öffnungszeiten: Mo–Do 8–12 Uhr & 12.30–16 Uhr, Fr 8–14 Uhr
21942501_001823

Dachdeckermeister
Tom Offermanns
OT Neueibau
Turnhallenweg 10
02739 Kottmar
Tel.: 0 35 86 / 40 84 72
Fax: 0 35 86 / 30 01 97
Funk: 01 72/3 43 60 01
tom_offermanns@vodafone.de
21777901_001823

POHL raum design
Gardinen • Bodenbelag • Parkett
Reinigung von Bodenbelägen und Polstermöbeln
R.-Luxemburg-Straße 3/Ecke Ringehanstraße
02785 Olbersdorf · Fon 03583/691428
Fax 0 35 83/83 65 09 · www.pohl-raumdesign.de
21943801_001823

Bauen und Wohnen

Die Küche als Wohlfühlort in den eigenen Wänden

Die Küche ist das Herz in den eigenen vier Wänden, der kommunikative Kochpunkt in Haus und Wohnung sowie auch ein kreativer Ort zum Austoben. Hier finden oft die besten Gespräche und manchmal sogar Feste statt. Küchen sollten Lebensfreude und Sinnlichkeit ausstrahlen, Funktionalität und Ästhetik verbinden. Erst wenn eine Küche nicht nur praktisch, sondern auch gemütlich ist, wird sie zu einem Ort, an dem man nicht nur gern kocht, sondern sich auch gern aufhält. Deshalb erfreuen sich vor allem große Wohnküchen, die Essen und Leben noch näher zueinander bringen, großer Beliebtheit. Man kann es sich aber auch in kleinen Küchen wohnlich schön machen.

Eine sorgfältige Planung der Küche wird das spätere Arbeiten in der Küche bestimmen und erleichtern. Außerdem sollte man die Entscheidung für eine Küche mit Ruhe und Bedacht treffen. Schließlich soll es ein Bund fürs Leben sein – aber natürlich muss das Herz auch ordentlich klopfen. Wie soll sie also aussehen die Traumküche? Möchte ich eine Komplettlösung, wie sie mir eine Einbauküche bietet oder wünsche ich mir lieber etwas Extravagantes? Vielleicht eine Designerküche mit separater Kochinsel? Beliebt ist auch die Küche im Stilmix: Einzelne Bausteine formieren sich zu einer ganz persönlichen Gruppe. Wem eine kompakte Lösung nicht zusagt, der trifft einfach eine andere Entscheidung und bestückt die Küche mit einzelnen Elementen und Modulen. Angefangen bei Herd und Ofen, erstreckt sich die Küchenplanung über praktischen Stauraum bis hin zum freistehenden Kühlschrank. Alte Küchenbuffets und -schränke vom Flohmarkt sind dabei gern gesehene Gäste in der Küche. Bei der Materialwahl für die Fronten ist der persönliche Geschmack entscheidend. Sie sind das Gesicht der Küche und bestimmen damit die Atmosphäre. Sollen sie aus Holz sein, aus Edelstahl oder wähle ich Hochglanzfronten? Auch bei den Griffen steht eine Entscheidung an. Mag ich es lieber schlicht oder bevorzuge ich geschwungene Griffe zum Beispiel für eine Küche im Landhausstil? All diese Fragen und noch weitere müssen im Vorfeld geklärt werden. Der Fokus ruht am Ende aber stets auf einer Frage: Was möchte ich in der Küche unterbringen? Stauraum in der Küche ist elementar: Alle Utensilien müssen schnell verstaut werden, aber genauso schnell auch wieder zum Vorschein kommen, um einen reibungslosen Arbeitsablauf zu ermöglichen. Für die Arbeitsflächen in der Küche gibt es ganz unterschiedliche Bewerber: Holz, Granit, Marmor oder pflegeleichter Kunststoff. Alle Materialien haben ihren eigenen Charakter und Stil und passen sich optisch und funktional den Bedürfnissen ihrer Benutzer an. Hitzebeständigkeit ist ein ausschlaggebender Punkt, ebenso wie das Verhältnis zu scharfen Gegenständen. Damit eine Küche auch über Jahre ein guter Freund bleibt, ist Qualität ein wichtiges Stichwort, auch und gerade bei den eher unsichtbaren technischen Details. Auf den ersten Blick scheint manches überflüssig und lediglich teuer, was sich im späteren Küchen-Alltag jedoch als unverzichtbarer Helfer erweist.

Wichtig in der Küche ist vor allem viel Stauraum in Ober- und Unterschränken. Für ungeliebte Fronten und Fliesenflächen gibt es viele Lösungen: Knäufe, Griffe, Ersatzfronten oder Folien verwandeln jede Küchenzeile in ein hübsches Versteck für Töpfe, Pfannen, Geschirr und andere Küchenutensilien. Eine schöne Ergänzung zu geschlossenen Schränken sind offene Regale wie das kleine String Pocket. Ein Küchenschrank ist ebenfalls ein geschmackvoller Helfer, der einiges wegstecken kann. Seine Arbeitsfläche nimmt zudem wohlwollend große Schalen für Obst und Gemüse oder Küchenutensilien auf. Auch ein Rollwagen erweist sich als nützliches Modul in der Küche und dient als Ablagefläche und Arbeitsplatz. Seine Fahrtüchtigkeit sorgt außerdem dafür, dass es nicht starr im Weg steht, sondern ganz individuell an seinen (zugewiesenen) Platz findet. Aus einfachen Regalbrettern erschaffen tüchtige Handwerker blitzschnell und preisgünstig Stauraum für Geschirr und Töpfe.